Bayerisches Staatsministerium
für Unterricht und Kultus

Unterstützungsangebot
Unterrichtsplanung im ASV/ASD-Neuverfahren

am 26./27. Februar 2026

Nicola Mebes
Thomas Pickel
Bernd Schönberger
Sabine Schlögl
Philipp Knollmüller
Mark Jenner
Davide Schönberger
Norman Schramm
Katharina Gruber
Martina Kraupner

asv
Amtliche Schulverwaltung

Tagesordnung

- **Planungsschuljahr 2026/27 in ASV**
- **Der Prozess der Unterrichtsplanung**
- **Daten zur Unterrichtsplanung**
- **VUÜ-SK**
- **VUÜ-PP – Berechnung des Gesamtbudgets**
- **VUÜ-PP – Berechnung der verfügbaren Stunden**
- **Personalveränderungen**
- **Übermittlung nach ASD**

Planungsschuljahr anlegen

Wertelisten aktualisieren

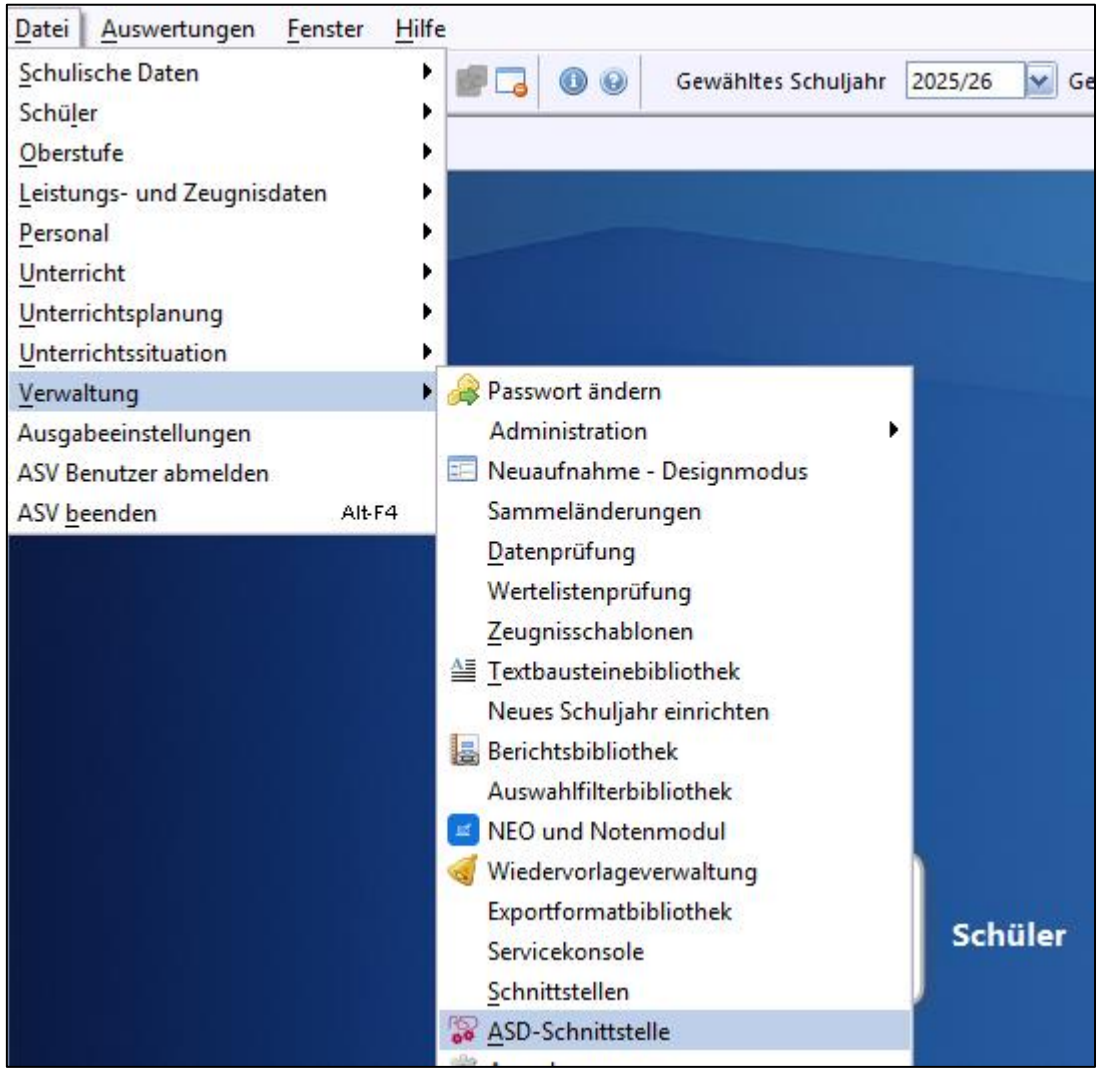

https://doku.asv.bayern.de/einfuehrung/verwaltung/asd-schnittstelle/update_wertelisten_und_asv

Planungsschuljahr anlegen

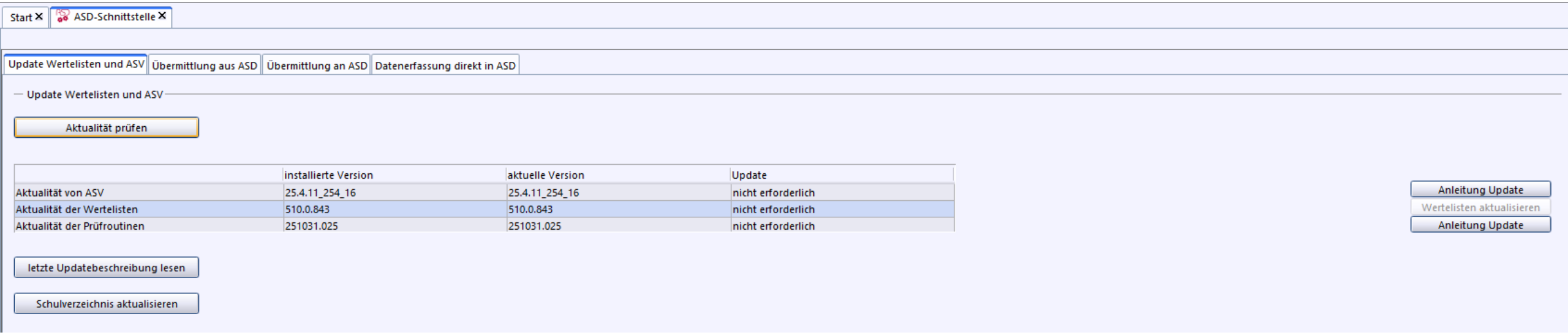

Planungsschuljahr anlegen

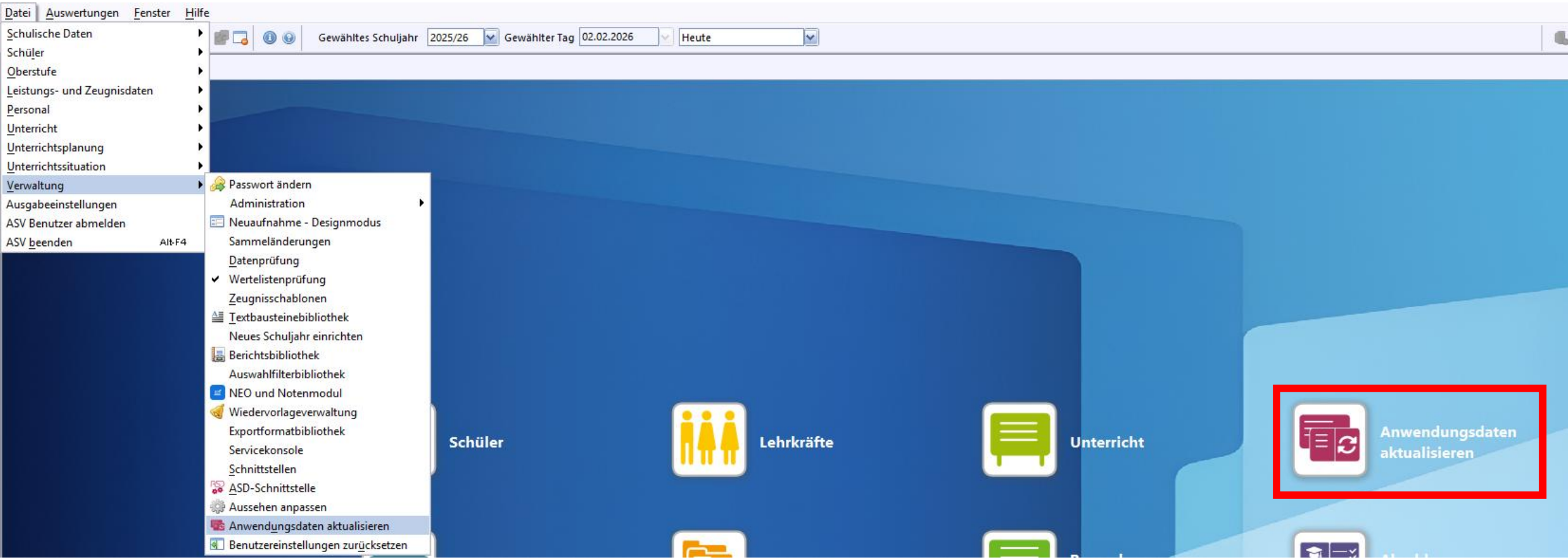

Anwendungsdaten aktualisieren

https://doku.asv.bayern.de/einfuehrung/verwaltung/anwendungsdaten_aktualisieren

Planungsschuljahr anlegen

Aktuelles Schuljahr

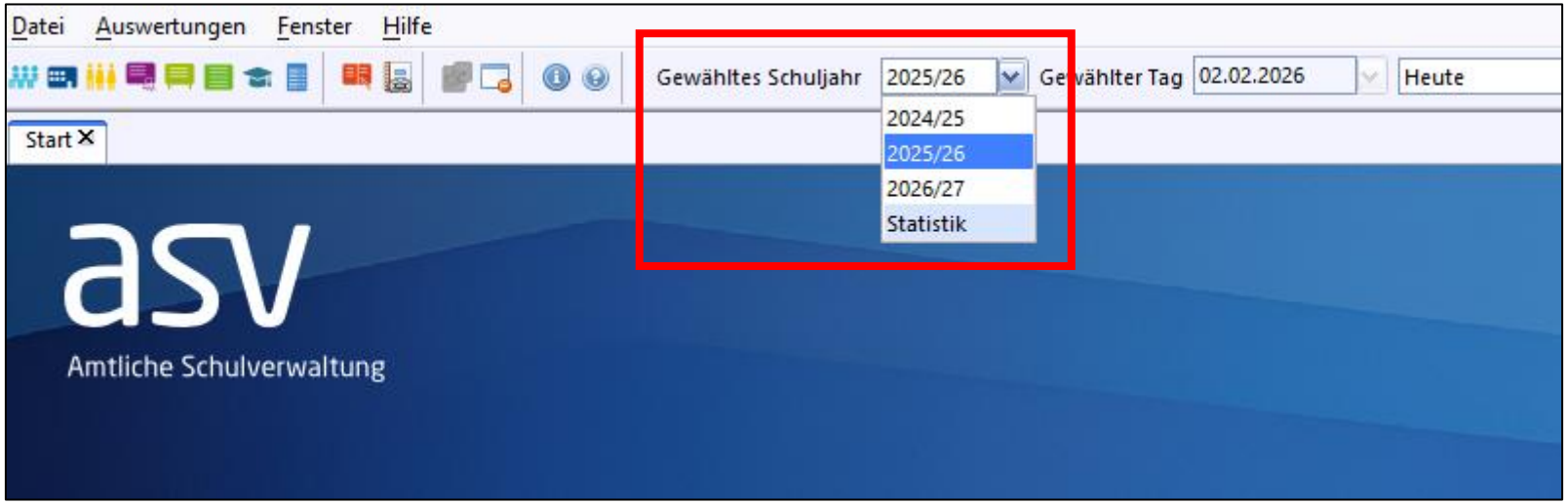

Planungsschuljahr anlegen

Planungsschuljahr

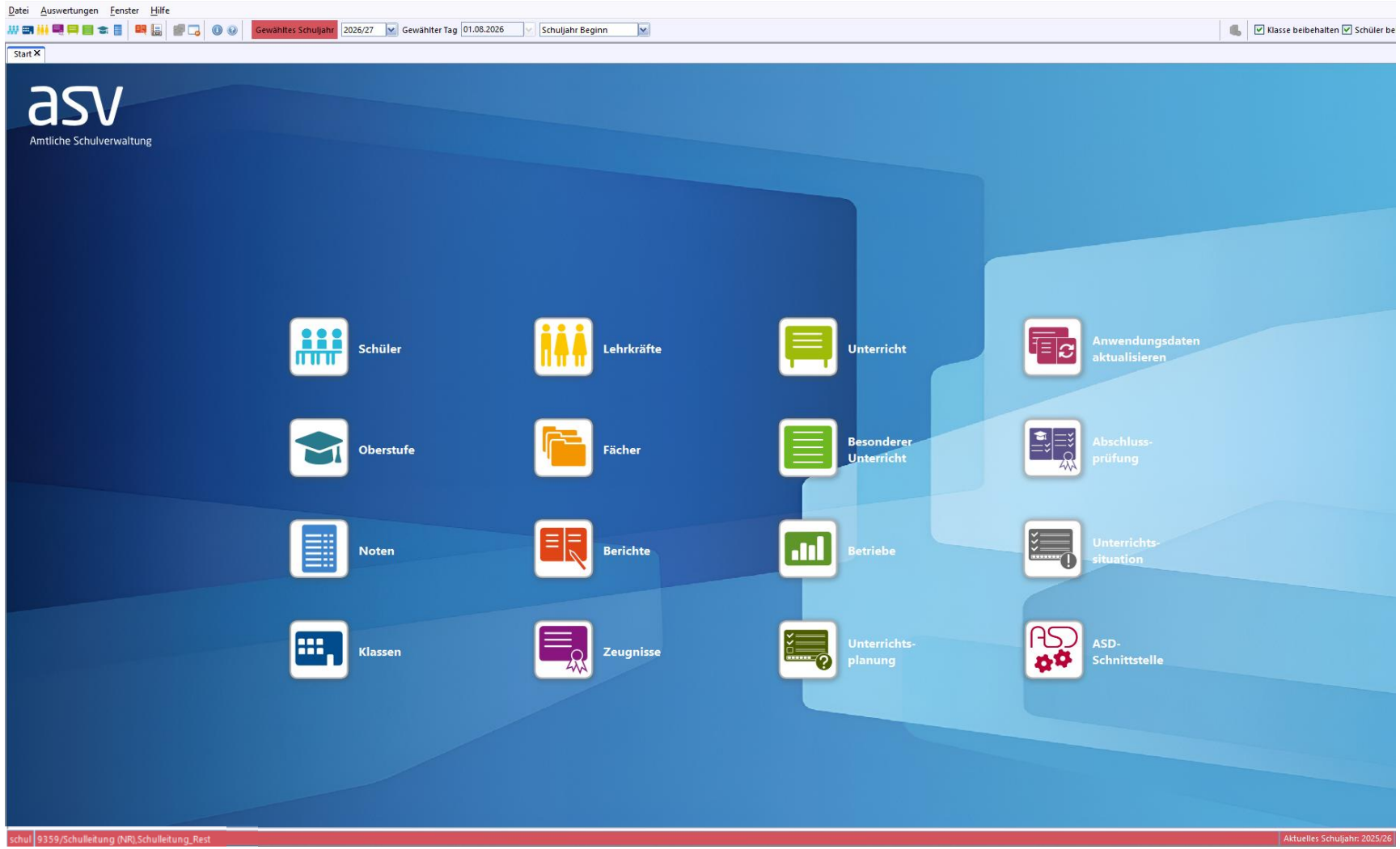

https://doku.asv.bayern.de/einfuehrung/verwaltung/neues_schuljahr_einrichten

Hinweise

Start | Klassen / Klassengruppen

Klassenname: T11A | Langbezeichnung: T11A

Jahrgangsstufe: 11 | Schule: ST_FOS

Anzahl Schüler ges.: 12/0 | davon männlich: 4/0 | weiblich: 8/0 | divers/ohne Angabe: 0/0 | Schüler anzeigen...

Stammdaten | Besonderheiten | Klassengruppen | Zeugnisse

Eigenschaften der Klasse

Klassenart: R *Regelklasse* | Organisationsform: VZ *Vollzeitunterricht*

Besonderheit:

Unterrichtstage:

Klassenleitung

Klassenleitung: BP *Basti Personalrat StR M* | Stellvertretung:

Bezeichnung der Klasse für das kommende Schuljahr

Zielklasse für Schuljahr 2026/27: T12A *In diese Klasse werden bei der Neuanlage des Schuljahres 2026/27 die Schüler dieser Klasse pauschal hineinversetzt.*

Unterricht / Blockunterricht

Anzahl tatsächlich erteilter Unterrichtsstunden pro Woche | Anzahl Unterrichtswochen pro Schuljahr

Blockgruppe (Blockunterricht) | Anzahl Blöcke pro Schuljahr

Raum / Ort

Klassenraum | Schulgebäude (Schulanschrift)

Klasse gehört zu Stammschule

Klasse gehört zu Außenstelle | Außenstellennummer

Navigator

Schulnr.	Art	Schule
9359	FOSBOS	9359

Filter: | Auswählen

Suche: | Bearbeiten

Schule	Klassenbez.	Jgst.	Zielklasse für da...
9359	13WH		13WH
9359	AB	12	
9359	S11A	11	S12A
9359	S12A	12	S13A
9359	S13A	13	S12/1A
9359	T11A	11	T12A
9359	T12A	12	T13A
9359	T13A	13	T12/1A
9359	VKL	VKL	VKL
9359	W11A	11	W12A
9359	W12A	12	W13A
9359	W13A	13	W12/1A

Anzahl: 12

Hinweise

- Das neue Schuljahr kann nach Freigabe der schulaufsichtlichen Prüfung der US angelegt werden.
- Nach dem Halbjahr kann man unabhängig vom Meldestatus das neue Schuljahr anlegen.
- **Voraussetzung:** Schulleitungsrechte

Austrittsdatum für Absolventen setzen

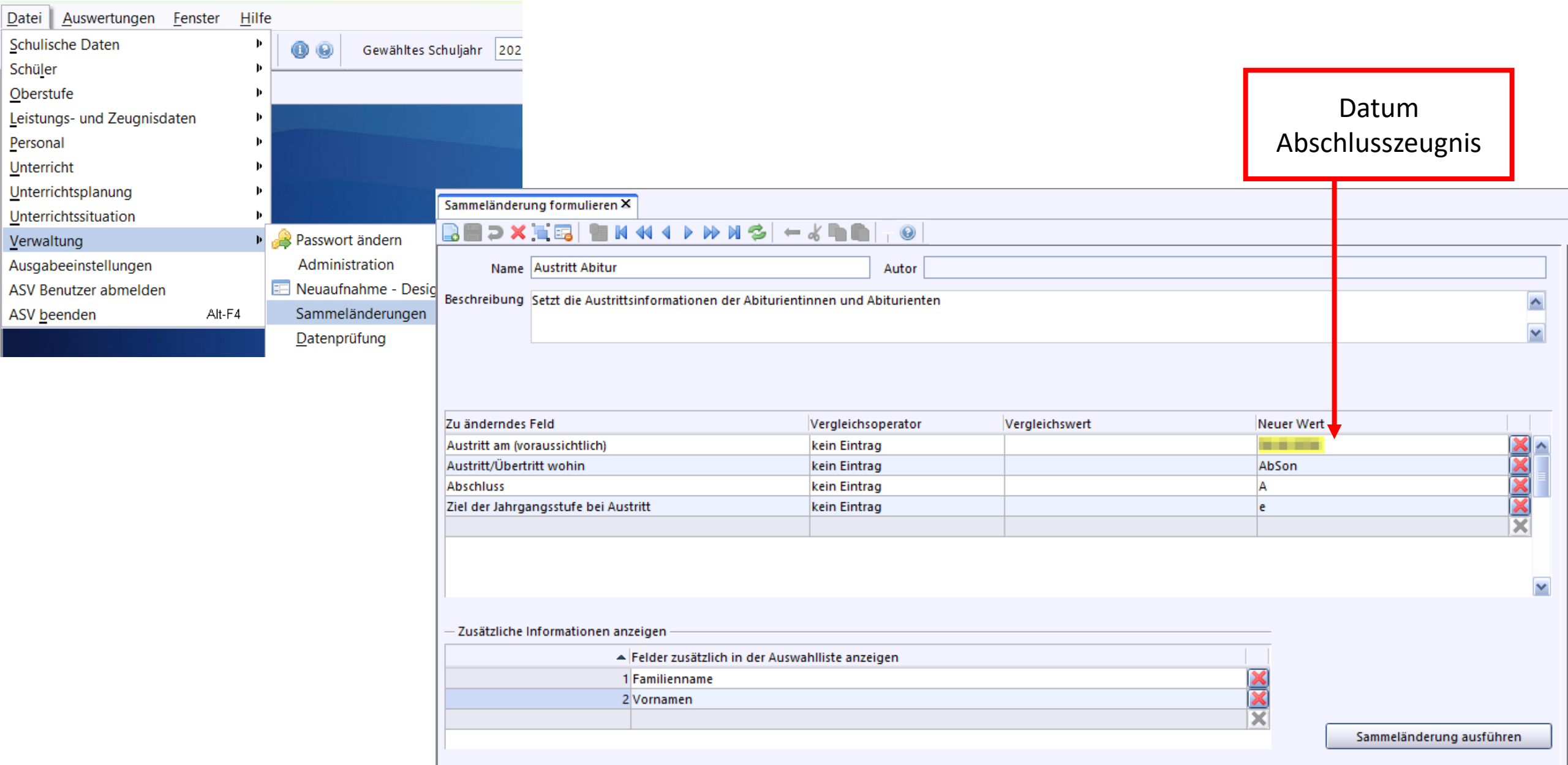

Funktion „Neues Schuljahr einrichten“

⚠ Datensicherung ⚠

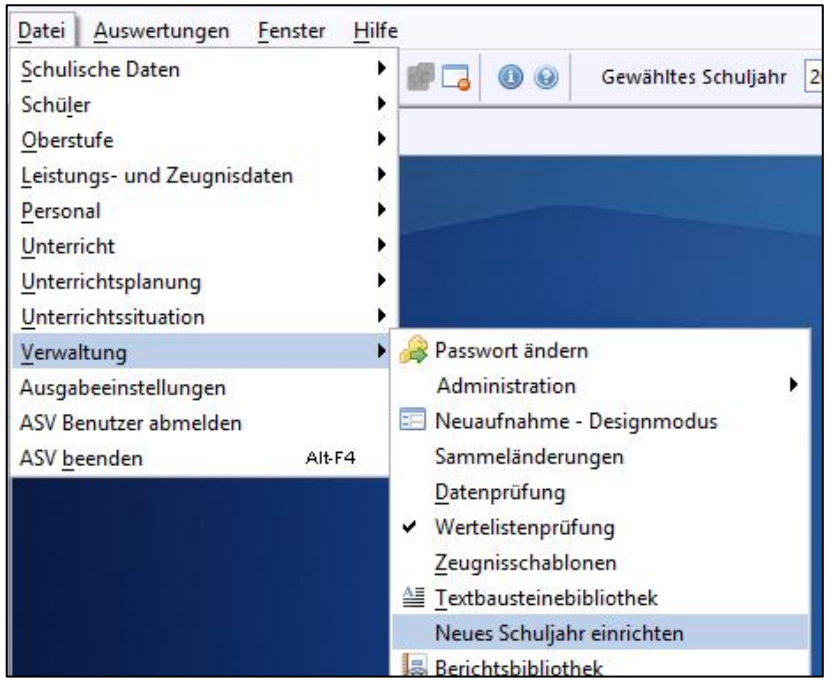

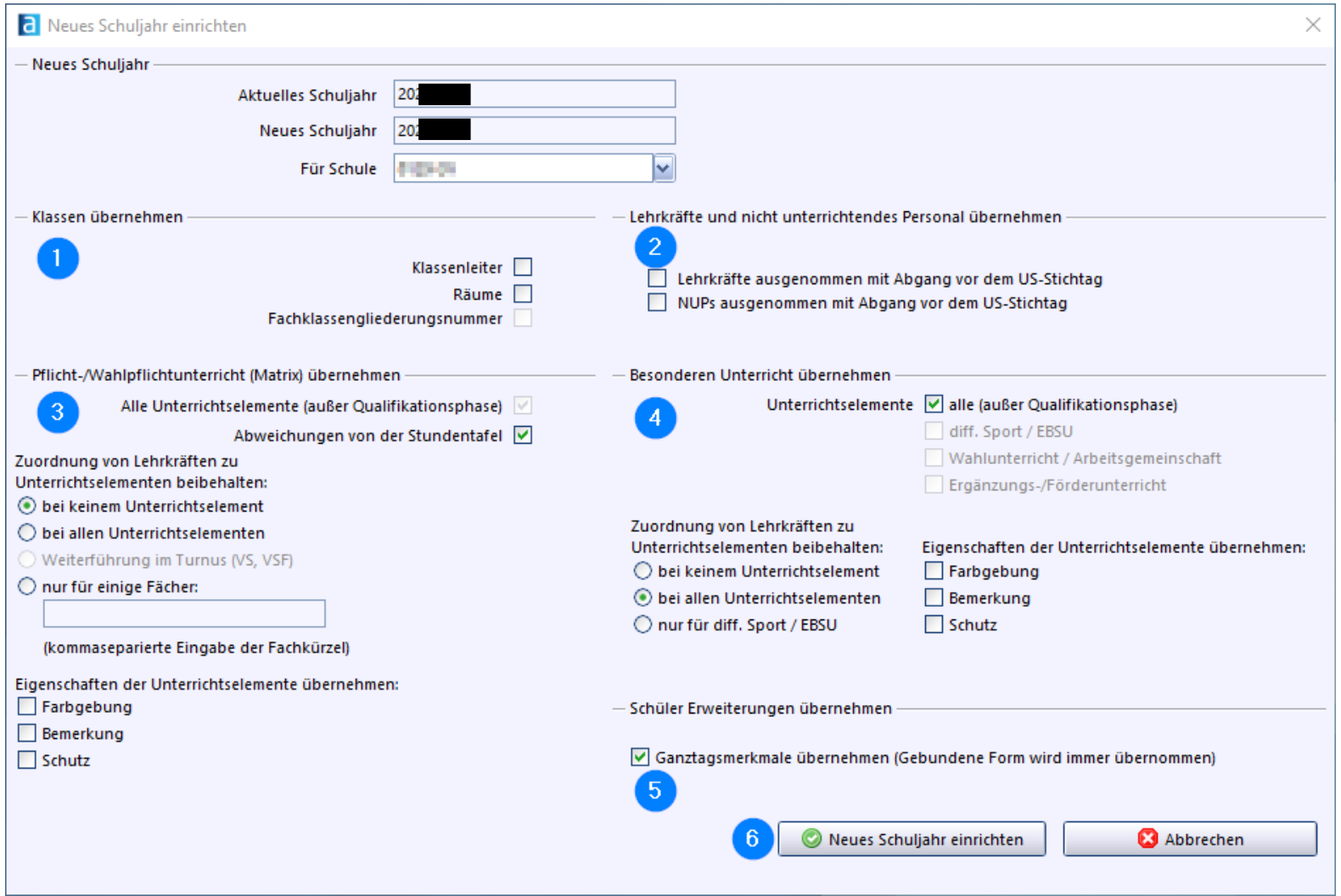

Funktion „Neues Schuljahr einrichten“

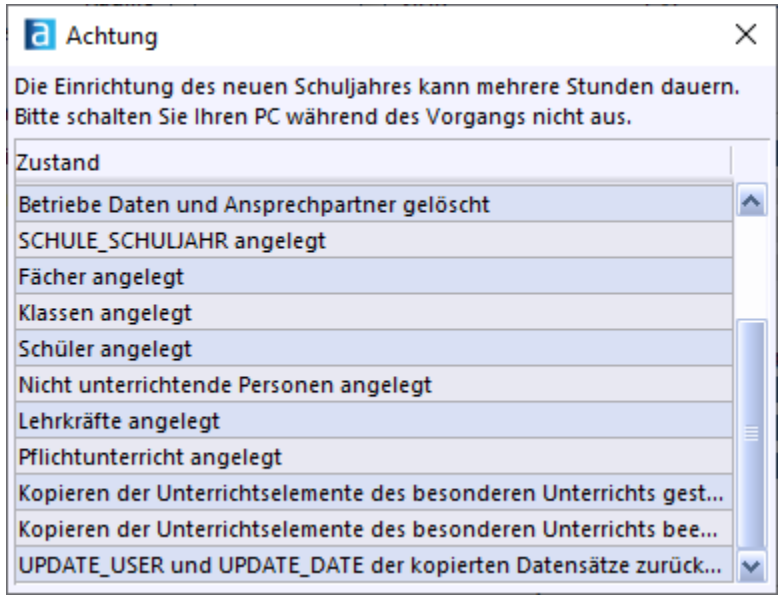

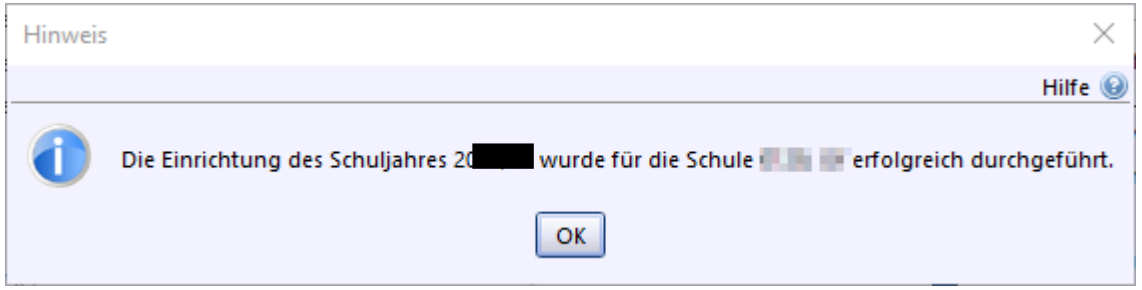

https://doku.asv.bayern.de/bers/up/anlegen_des_neuen_schuljahres

Der Prozess der Unterrichtsplanung

- bisher: Excel-Mappe zur VUÜ entsprechend der Planungsgrundlagen befüllen und zusammen mit WinLD-Listen an das Fachreferat leiten

- zukünftig: Daten im Planungsschuljahr in ASV entsprechend der Planungsgrundlagen pflegen und nach ASD übermitteln (06.03. bis 25.03.)

☞ schrittweises Ablösen des bisherigen Verfahrens

Daten zur Unterrichtsplanung

Benötigte Daten mit Stichtag 06.03.26

- Schülerzahlen für die Klassenbildung an FOS und BOS
- Daten zur Personalbedarfsberechnung
- Personalanforderungen und Personalveränderungen
- Geplante Unterrichte je Unterrichtsfach inklusive Zusatzbedarfe und Kürzungen

Das Tabellenblatt VUÜ-SK

Schüler- und Klassenzahlen (VUÜ-SK) im Schuljahr 2026/2027

Stichtag: 06.03.2026

Schulnummer & Kürzel --- Eingabefelder *Felder können durch Export aus ASV vorbefüllt werden. Bitte kontrollieren Sie die Zahlen sorgfältig auf Vollständigkeit und Korrektheit!*

1. Fachoberschule:

1.1 Schülerzahlen für Klassenbildung FOS		Vor-klasse	FOS 11								FOS 12								FOS 13								FOS
			T	W	S	G	A	IW	GP	FOS11	T	W	S	G	A	IW	GP	FOS12	T	W	S	G	A	IW	GP	FOS13	
Z1	Gesamtzahl Neuanmeldungen (Schnitt erreicht)[1]									0								0								0	0
Z2	voraussichtliche Wiederholungsschüler									0								0								0	0
Z3	voraussichtliche Aufsteiger									0								0								0	0
Z4	Summe (Z1+Z2+Z3)	0	0	0	0	0	0	0	0	0	0	0	0	0	0	0	0	0	0	0	0	0	0	0	0	0	0
Z5	gewichtete Antrittsquote von Z4 (max. 1,00)																										
Z6	Gesamtzahl Neuanmeldungen (Schnitt nicht erreicht)[2]																										
Z7	geschätzte Antrittsquote von Z6 (für FOS11: 0,15)																										
Z8	voraussichtliche Schülerzahl (Z4*Z5+Z6*Z7)	0	0	0	0	0	0	0	0	0	0	0	0	0	0	0	0	0	0	0	0	0	0	0	0	0	0
Z9	geplante Klassenfrequenz	0,0	0,0	0,0	0,0	0,0	0,0	0,0	0,0	0,0	0,0	0,0	0,0	0,0	0,0	0,0	0,0	0,0	0,0	0,0	0,0	0,0	0,0	0,0	0,0	0,0	0,0
Z10	geplante Klassenzahl 2026/2027									0								0								0	0
Z11	Klassenzahl gesamt 2025/26									0								0								0	0
Z12	Differenz (Z10-Z11)	0	0	0	0	0	0	0	0	0	0	0	0	0	0	0	0	0	0	0	0	0	0	0	0	0	0

Z13	**Vorkurs FOS**	vorauss. Schülerzahl	
		geplante Klassenzahl	

[1] für 11. Kl.: D, E, M <= 3,5 im Zwischenzeugnis bzw. für FOS13: Durchschnitt im Zwischenzeugnis <= 3,0

[2] für 11. Kl.: D, E, M > 3,5 im Zwischenzeugnis bzw. für FOS13: Durchschnitt im Zwischenzeugnis > 3,0 (max. 3,2)

1.2 Fachpraktische Ausbildung (FOS 11)		FOS 11 (FPA)							
		T	W	S	G	A	IW	GP	Ges
2026/202	Z8 **Schülerzahl** Jgst. 11 (eigene Schule)	0	0	0	0	0	0	0	0
	E: darunter fpT in **schulint. Ausbildungswerkstatt**								0
	A: zzgl. Schüler **anderer FOS** in schulint. Werkstatt								0
2025/26	Z8' Schülerzahl Jgst. 11 (eigene Schule) - 2025/26								0
	E' darunter fpT in schulint. Werkstatt - 2025/26								0
	B' Anzahl der externen Ausbildungsstätten - 2025/26								0
	Projektion: Anzahl der externen Ausbildungsstätten B	0	0	0	0	0	0	0	0

1.3 DBFH	Schüler	
(Schülerzahlen nach Ausbildungsjahr)	T	W
1. Ausbildungsjahr		
2. Ausbildungsjahr		
3. Ausbildungsjahr (Abschnitt 3/1)		
3. Ausbildungsjahr (Abschnitt 3/2); Eingabe nur, sofern abweichend		

Das Tabellenblatt VUÜ-SK

2. Berufsoberschule:

2.1 Schülerzahlen für Klassenbildung BOS		TZ-BOS 1.J			TZ-BOS 2.J					Vor-klasse	BOS 12								BOS 13								BOS
		T	W		T	W					T	W	S		A	IW	GP	BOS12	T	W	S		A	IW	GP	BOS13	
Z1	Gesamtzahl der Neuanmeldungen																	0								0	0
Z2	voraussichtliche Wiederholungsschüler																	0								0	0
Z3	voraussichtliche Aufsteiger																	0								0	0
Z4	Summe (Z1+Z2+Z3)									0	0	0	0		0	0	0	0	0	0	0		0	0	0	0	0
Z5	gewichtete Antrittsquote von Z4 (max. 1,00)																										
Z6	voraussichtliche Schülerzahl (Z4*Z5)									0	0	0	0		0	0	0	0	0	0	0		0	0	0	0	0
Z7	geplante Klassenfrequenz	0,0	0,0		0,0	0,0				0,0	0,0	0,0	0,0		0,0	0,0	0,0	0,0	0,0	0,0	0,0		0,0	0,0	0,0	0,0	0,0
Z8	geplante Klassenzahl 2026/2027																	0								0	0
Z9	Klassenzahl gesamt 2025/26																	0								0	0
Z10	Differenz (Z8-Z9)	0	0		0	0				0	0	0	0			0	0	0	0	0	0			0	0	0	0

Z11	**Vorkurs BOS**	vorauss. Schülerzahl	
		geplante Klassenzahl	

3. Fachoberschule und Berufsoberschule

3.1 Brückenangebote für aus dem Ausland zugezogene Jugendliche und Erwachsene mit nichtdeutscher Muttersprache

Z12	**Integrations-Vorklasse FOS**	vorauss. Schülerzahl	
		geplante Klassenzahl	

Z13	**Berufsintegrations-klasse* an FOSBOS**	vorauss. Schülerzahl	
		geplante Klassenzahl	

*wird derzeit an FOSBOS nicht angeboten

Das Tabellenblatt VUÜ-SK

- Alle VUÜ-SK-Daten sind in ASV auf einem einzigen Reiter zu erfassen.
- Damit auf diesem Reiter die aufgelisteten Bildungsgänge, Jahrgangsstufen und Klassenangaben korrekt sind, müssen einige Daten im Klassenmodul des Planungsschuljahres gepflegt werden.

Schritt 1

Planen Sie zunächst, wie viele Klassen Sie voraussichtlich einrichten werden, und pflegen Sie das Klassenmodul und optional bereits die Schülerein- und austritte entsprechend.

Klassen pflegen

Gewähltes Schuljahr 2026/27 | Gewählter Tag 01.08.2026 | Schuljahr Beginn | Klasse beibehalten | Schüler beibehalten

Start | Klassen / Klassengruppen

Klassenname: S11A | Langbezeichnung: S11A

Jahrgangsstufe: 11 | Schule: ST_FOS

Anzahl Schüler ges. 0/0 | davon männlich 0/0 | weiblich 0/0 | divers/ohne Angabe 0/0 | Schüler anzeigen...

Stammdaten | Besonderheiten | Klassengruppen | Zeugnisse

Eigenschaften der Klasse

Klassenart: R *Regelklasse* | Organisationsform: VZ *Vollzeitunterricht*

Besonderheit:

Unterrichtstage:

Klassenleitung

Klassenleitung: MS1 *Moritz Stundenplaner StR M* | Stellvertretung:

Bezeichnung der Klasse für das kommende Schuljahr

Zielklasse für Schuljahr 2027/28: S12A *In diese Klasse werden bei der Neuanlage des Schuljahres 2027/28 die Schüler dieser Klasse pauschal hineinversetzt.*

Unterricht / Blockunterricht

Anzahl tatsächlich erteilter Unterrichtsstunden pro Woche | Anzahl Unterrichtswochen pro Schuljahr

Blockgruppe (Blockunterricht) | Anzahl Blöcke pro Schuljahr

Raum / Ort

Klassenraum | Schulgebäude (Schulanschrift)

Klasse gehört zu Stammschule

Klasse gehört zu Außenstelle | Außenstellennummer

Navigator

Schulnr.	Art	Schule
9359	FOSBOS	9359

Filter: | Auswählen

Suche: | Bearbeiten

Schule	Klassenbez.	Jgst.	Zielklasse für da...
9359	#Wdh/Vers	Ü	
9359	13WH		13WH
9359	AB	12	
9359	S11A	11	S12A
9359	S12/1A		
9359	S12A	12	S13A
9359	S13A	13	S12/1A
9359	T11A	11	T12A
9359	T12/1A		
9359	T12A	12	T13A
9359	T13A	13	T12/1A
9359	VKL	VKL	VKL
9359	W11A	11	W12A
9359	W12/1A		
9359	W12A	12	W13A
9359	W13A	13	W12/1A

Anzahl: 16

Klassen pflegen

Gewähltes Schuljahr 2026/27 Gewählter Tag 01.08.2026 Schuljahr Beginn

Klasse beibehalten Schüler beibehalten

Start | Klassen / Klassengruppen

Klassenname S11A Langbezeichnung S11A

Jahrgangsstufe 11 Schule ST_FOS

Anzahl Schüler ges. 0/0 davon männlich 0/0 weiblich 0/0 divers/ohne Angabe 0/0

Schüler anzeigen...

Stammdaten | Besonderheiten | Klassengruppen | Zeugnisse

Eigenschaften der Klasse

Klassenart R *Regelklasse*

Organisationsform VZ *Vollzeitunterricht*

Besonderheit

Unterrichtstage

Klassenleitung

Klassenleitung MS1 *Moritz Stundenplaner StR M*

Stellvertretung

Bezeichnung der Klasse für das kommende Schuljahr

Zielklasse für Schuljahr 2027/28 S12A

In diese Klasse werden bei der Neuanlage des Schuljahres 2027/28 die Schüler dieser Klasse pauschal hineinversetzt.

Unterricht / Blockunterricht

Anzahl tatsächlich erteilter Unterrichtsstunden pro Woche

Anzahl Unterrichtswochen pro Schuljahr

Blockgruppe (Blockunterricht)

Anzahl Blöcke pro Schuljahr

Raum / Ort

Klassenraum

Schulgebäude (Schulanschrift)

Klasse gehört zu Stammschule

Klasse gehört zu Außenstelle

Außenstellennummer

Navigator

Schulnr.	Art	Schule
9359	FOSBOS	9359

Filter: Auswählen

Suche: Bearbeiten

Schule	Klassenbez.	Jgst.	Zielklasse für da...
9359	#Wdh/Vers	Ü	
9359	13WH		13WH
9359	AB	12	
9359	S11A	11	S12A
9359	S12/1A		
9359	S12A	12	S13A
9359	S13A	13	S12/1A
9359	T11A	11	T12A
9359	T12/1A		
9359	T12A	12	T13A
9359	T13A	13	T12/1A
9359	VKL	VKL	VKL
9359	W11A	11	W12A
9359	W12/1A		
9359	W12A	12	W13A
9359	W13A	13	W12/1A

Anzahl: 16

Klassen pflegen

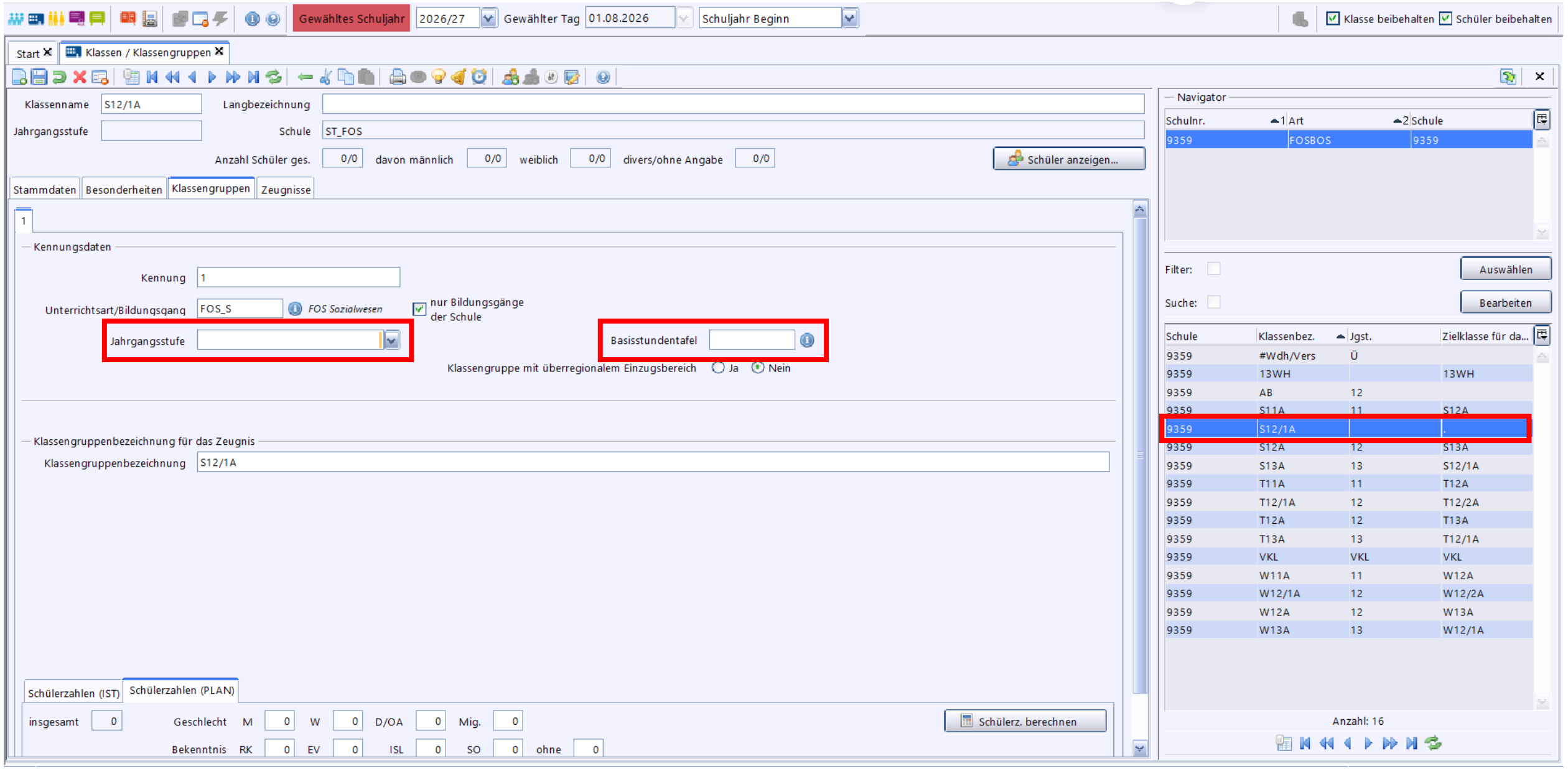

Klassen pflegen

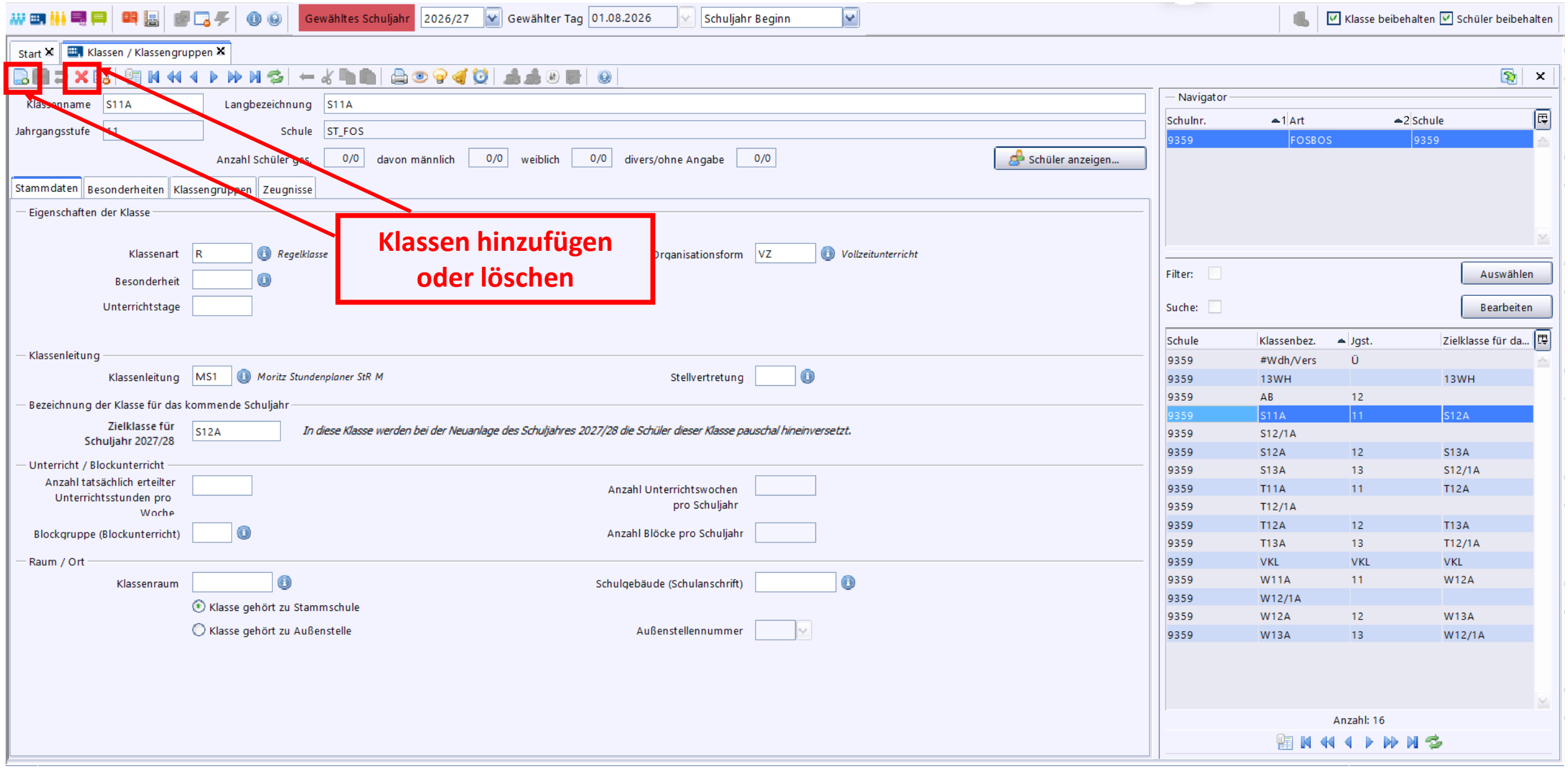

Klassen pflegen

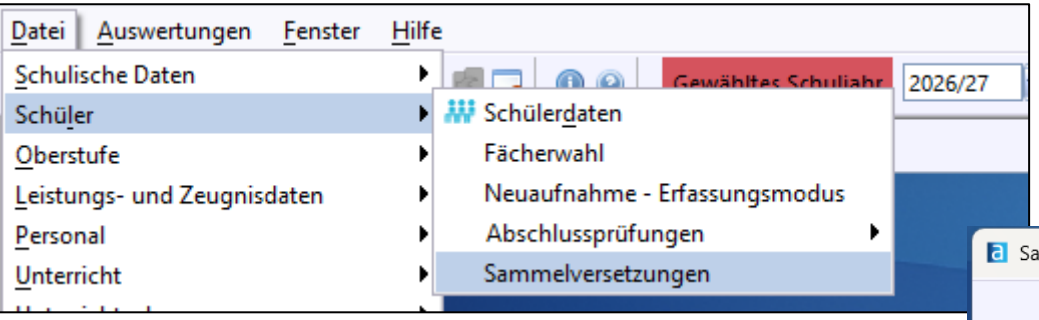

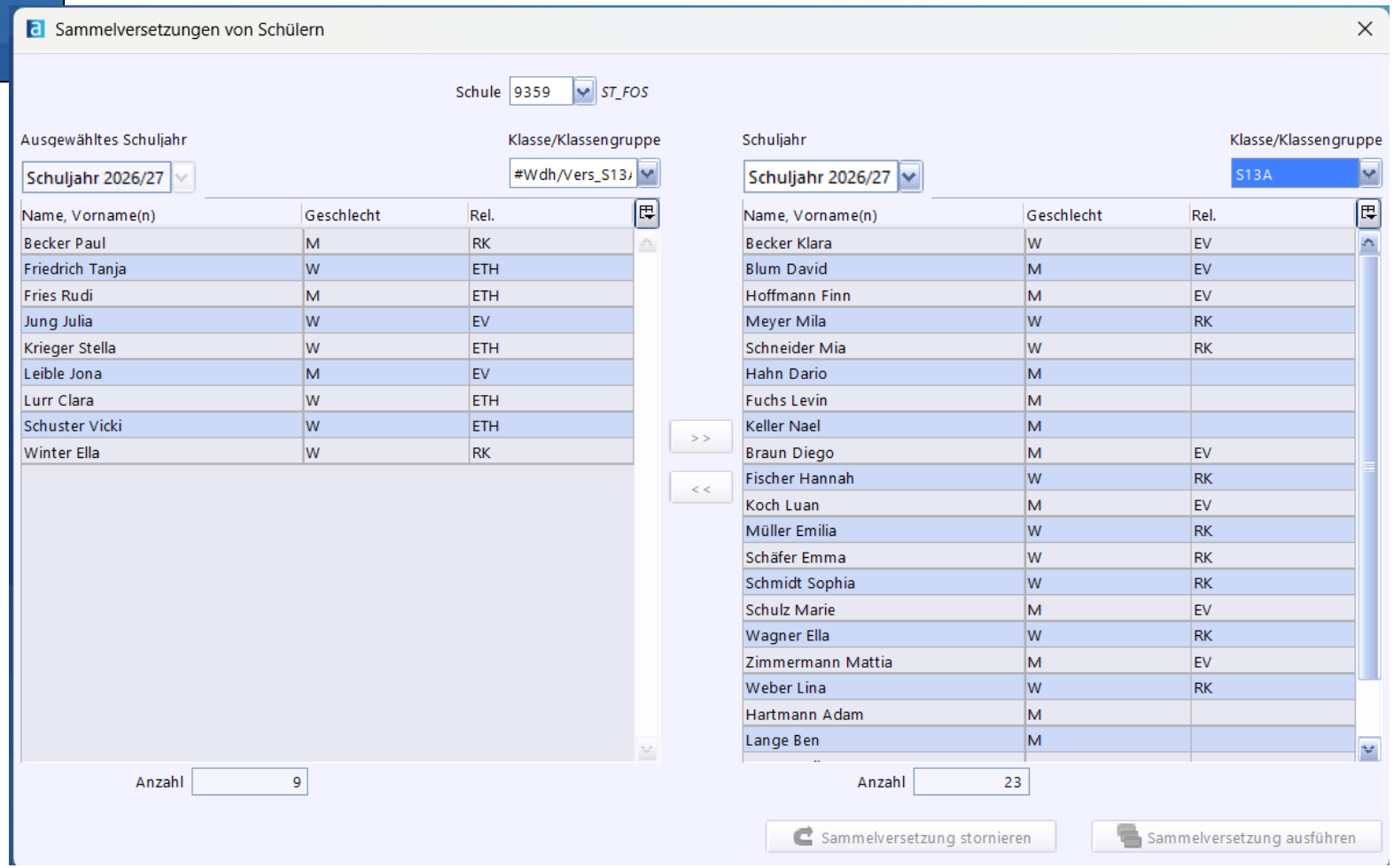

Klassen pflegen

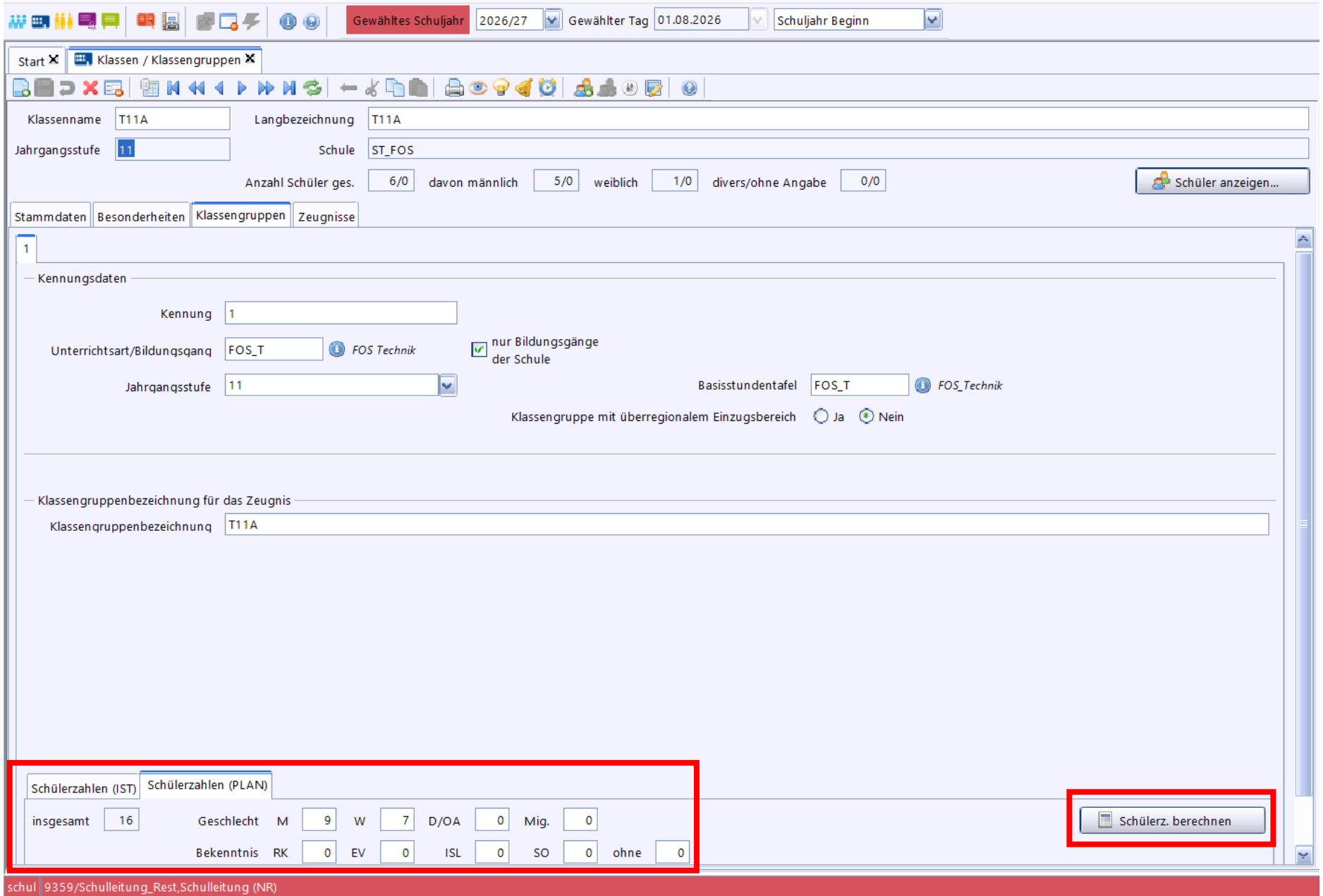

VUÜ-SK

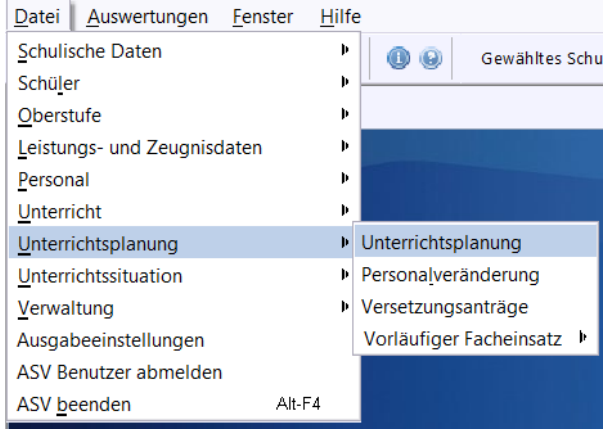

Gewähltes Schuljahr 2026/27 Gewählter Tag 01.08.2026 Schuljahr Beginn

Klasse beibehalten Schüler beibehalten

Start | Unterrichtsplanung

Schule 9424 FOSB TestFOS-OberbayernOst

Bedarfsübersicht | Lehrerkapazität | Schülerzahlen | Stundenbudget | Bemerkung

wird aus Klassenmodul übernommen

voraussichtliche Schülerzahlen je Bildungsgang und Jahrgangsstufe

Bildungsgang	Jgst	Neuanmeldungen (Schnitt erreicht)	Wiederholer	Aufsteiger	Summe	gewichtete Antrittsquote	Neuanmeldungen (Schnitt nicht erreicht)	geschätzte Antrittsquote	**vorauss. Schülerzahl**	geplante Klassenfrequenz	geplante Klassenzahl
BOS_VKI	VKL	15		--	15	0,62	--	--	9	9,0	1
FOS_VKI	VKL	16	5	--	21	0,7	--	--	15	15,0	1
FOS_S	11	10	2	23	35	0,85	3	0,2	30	15,9	2,33
FOS_T	11	20	3	26	49	0,95	4	0,12	47	20,1	2,33
FOS_WV	11	23	4	24	51	0,9	5	0,4	48	36,0	1,33
FOS_S	12	1	1	25	27	0,99	--	--	27	13,5	2
FOS_T	12	2	6	26	34	0,99	--	--	34	17,0	2
FOS_WV	12	1	8	28	37	0,9	--	--	33	16,5	2
BOS_S	13	16	7	16	39	1	--	--	39	39,0	1
FOS_WV	13	23	2	24	49	0,85	6	0,8	46	46,0	1
BOS_T_TZ	12/2	--	--	--	--	--	--	--	26	26,0	1
		127	38	192	357				354	208	17

aus Klassen neu auszählen

Fachpraktische Ausbildung 11. Jgst.

Bildungsgang	**Schüler gesamt**	darunter Schüler mit fpT in schulint. Ausbildungswerkstatt	Schüler anderer FOS mit fpT in schulint. Ausbildungswerkstatt	Anzahl der externen Ausbildungsstätten
FOS_S	30	--	--	10
FOS_T	47	35	23	15
FOS_WV	48	--	--	30

Zusatzangaben

Art	Anzahl
DBFH Technik - voraussichtliche Schülerzahl im 1. Ausbildungsjahr	1
DBFH Technik - voraussichtliche Schülerzahl im 2. Ausbildungsjahr	2
DBFH Technik - voraussichtliche Schülerzahl im Ausbildungsabschnitt 3/1	3
voraussichtliche Schülerzahl Vorkurs BOS	2
voraussichtliche Schülerzahl Vorkurs FOS	38

VUÜ-SK

Gewähltes Schuljahr 2026/27 Gewählter Tag 01.08.2026 Schuljahr Beginn

Klasse beibehalten Schüler beibehalten

Start | Unterrichtsplanung

Schule 9424 FOSB TestFOS-OberbayernOst

Bedarfsübersicht | Lehrerkapazität | Schülerzahlen | Stundenbudget | Bemerkung

voraussichtliche Schülerzahlen je Bildungsgang und Jahrgangsstufe

Bildungsgang	Jgst	Neuanmel-dungen (Schnitt erreicht)	Wieder-holer	Aufstei-ger	Summe	gewichtete Antrittsquote	Neuanmel-dungen (Schnitt nicht erreicht)	geschätzte Antrittsquote	**vorauss. Schülerzahl**	geplante Klassen-frequenz	geplante Klassenzahl
BOS_VKI	VKL	15		--	15	0,62	--	--	9	9,0	1
FOS_VKI	VKL	16	5	--	21	0,7	--	--	15	15,0	1
FOS_S	11	10	2	23	35	0,85	3	0,2	30	12,9	2,33
FOS_T	11	20	3	26	49	0,95	4	0,12	47	20,1	2,33
FOS_WV	11	23	4	24	51	0,9	5	0,4	48	36,0	1,33
FOS_S	12	1	1	25	27	0,99	--	--	27	13,5	2
FOS_T	12	2	6	26	34	0,99	--	--	34	17,0	2
FOS_WV	12	1	8	28	37	0,9	--	--	33	16,5	2
BOS_S	13	16	7	16	39	1	--	--	39	39,0	1
FOS_WV	13	23	2	24	49	0,85	6	0,8	46	46,0	1
BOS_T_TZ	12/2	--	--	--	--	--	--	--	26	26,0	1
		127	38	192	357				354	20,8	17

aus Klassen neu auszählen

Fachpraktische Ausbildung 11. Jgst.

Bildungsgang	**Schüler gesamt**	darunter Schüler mit fpT in schulint. Ausbildungswerkstatt	Schüler anderer FOS mit fpT in schulint. Ausbildungswerkstatt	Anzahl der externen Ausbildungsstätten
FOS_S	30	--	--	10
FOS_T	47	35	23	15
FOS_WV	48	--	--	30

Zusatzangaben

Art	Anzahl
DBFH Technik - voraussichtliche Schülerzahl im 1. Ausbildungsjahr	1
DBFH Technik - voraussichtliche Schülerzahl im 2. Ausbildungsjahr	2
DBFH Technik - voraussichtliche Schülerzahl im Ausbildungsabschnitt 3/1	3
voraussichtliche Schülerzahl Vorkurs BOS	2
voraussichtliche Schülerzahl Vorkurs FOS	38

Schritt 2

Erfassen Sie die Daten für das Tabellenblatt VUÜ-SK (Schülerzahlen, Angaben zur fpA und Zusatzangaben zu Vorkursen und DBFH) unter *Datei > Unterrichtsplanung > Unterrichtsplanung* auf dem Reiter *Schülerzahlen*.

VUÜ-SK

Eingabefeld bei allen Bildungsgängen, außer den TZ-BOS-Bildungsgängen

Gewähltes Schuljahr 2026/27 | Gewählter Tag 01.08.2026 | Schuljahr Beginn | Klasse beibehalten | Schüler beibehalten

Start | Unterrichtsplanung

Schule 9424 FOSB TestFOS-OberbayernOst

Bedarfsübersicht | Lehrerkapazität | Schülerzahlen | Stundenbudget | Bemerkung

voraussichtliche Schülerzahlen je Bildungsgang und Jahrgangsstufe

Bildungsgang	Jgst	Neuanmel-dungen (Schnitt erreicht)	Vie[illegible]			gewichtete Antrittsquote	Neuanmel-dungen (Schnitt nicht erreicht)	geschätzte Antrittsquote	**vorauss. Schülerzahl**	geplante Klassen-frequenz	geplante Klassenzahl
BOS_VKI	VKL	15		--	15	0,62	--	--	9	9,0	1
FOS_VKI	VKL	16		--	21	0,7	--	--	15	15,0	1
FOS_S	11	10		23	35	0,85	3	0,2	30	12,9	2,33
FOS_T	11	20		26	49	0,95	4	0,12	47	20,1	2,33
FOS_WV	11	23		24	51	0,9	5	0,4	48	36,0	1,33
FOS_S	12	1		25	27	0,99	--	--	27	13,5	2
FOS_T	12	2		26	34	0,99	--	--	34	17,0	2
FOS_WV	12	1		28	37	0,9	--	--	33	16,5	2
BOS_S	13	16		16	39	1	--	--	39	39,0	1
FOS_WV	13	23		24	49	0,85	6	0,8	46	46,0	1
BOS_T_TZ	12/2	--		--	--	--	--	--	26	26,0	1
		127	38	192	357				354	20,8	17

aus Klassen neu auszählen

Fachpraktische Ausbildung 11. Jgst.

Bildungsgang	**Schüler gesamt**	darunter Schüler mit fpT in schulint. Ausbildungswerkstatt	Schüler anderer FOS mit fpT in schulint. Ausbildungswerkstatt	Anzahl der externen Ausbildungsstätten
FOS_S	30	--	--	10
FOS_T	47	35	23	15
FOS_WV	48	--	--	30

Zusatzangaben

Art	Anzahl
DBFH Technik - voraussichtliche Schülerzahl im 1. Ausbildungsjahr	1
DBFH Technik - voraussichtliche Schülerzahl im 2. Ausbildungsjahr	2
DBFH Technik - voraussichtliche Schülerzahl im Ausbildungsabschnitt 3/1	3
voraussichtliche Schülerzahl Vorkurs BOS	2
voraussichtliche Schülerzahl Vorkurs FOS	38

VUÜ-SK

Eingabefeld überall mit Ausnahme der Teilzeit-Bildungsgänge BOS

Gewähltes Schuljahr 2026/27 | Gewählter Tag 01.08.2026 | Schuljahr | Klasse beibehalten | Schüler beibehalten

Start | Unterrichtsplanung

Schule 9424 FOSB TestFOS-OberbayernOst

Bedarfsübersicht | Lehrerkapazität | Schülerzahlen | Stundenbudget | Bemerkung

voraussichtliche Schülerzahlen je Bildungsgang und Jahrgangsstufe

Bildungsgang	Jgst	Neuanmel-dungen (Schnitt erreicht)	Wieder-holer	ufstei-er			erreicht)	geschätzte Antrittsquote	**vorauss. Schülerzahl**	geplante Klassen-frequenz	geplante Klassenzahl
BOS_VKI	VKL	15		-	15	0,62	--	--	9	9,0	1
FOS_VKI	VKL	16	5	-	21	0,7	--	--	15	15,0	1
FOS_S	11	10	2	3	35	0,85	3	0,2	30	12,9	2,33
FOS_T	11	20	3	6	49	0,95	4	0,12	47	20,1	2,33
FOS_WV	11	23	4	4	51	0,9	5	0,4	48	36,0	1,33
FOS_S	12	1	1	5	27	0,99	--	--	27	13,5	2
FOS_T	12	2	6	6	34	0,99	--	--	34	17,0	2
FOS_WV	12	1	8	8	37	0,9	--	--	33	16,5	2
BOS_S	13	16	7	6	39	1	--	--	39	39,0	1
FOS_WV	13	23	2	4	49	0,85	6	0,8	46	46,0	1
BOS_T_TZ	12/2	--	--	-	--	--	--	--	26	26,0	1
		127	38	192	357				354	20,8	17

aus Klassen neu auszählen

Fachpraktische Ausbildung 11. Jgst.

Bildungsgang	**Schüler gesamt**	darunter Schüler mit fpT in schulint. Ausbildungswerkstatt	Schüler anderer FOS mit fpT in schulint. Ausbildungswerkstatt	Anzahl der externen Ausbildungsstätten
FOS_S	30	--	--	10
FOS_T	47	35	23	15
FOS_WV	48	--	--	30

Zusatzangaben

Art	Anzahl
DBFH Technik - voraussichtliche Schülerzahl im 1. Ausbildungsjahr	1
DBFH Technik - voraussichtliche Schülerzahl im 2. Ausbildungsjahr	2
DBFH Technik - voraussichtliche Schülerzahl im Ausbildungsabschnitt 3/1	3
voraussichtliche Schülerzahl Vorkurs BOS	2
voraussichtliche Schülerzahl Vorkurs FOS	38

VUÜ-SK

Eingabefeld überall mit Ausnahme von Jgst. VKL und den Teilzeit-Jahrgangsstufen BOS

Gewähltes Schuljahr 2026/27 | Gewählter Tag 01.08.2026 | Schuljahr Beginn | Klasse beibehalten | Schüler beibehalten

Start | Unterrichtsplanung

Schule 9424 FOSB TestFOS-OberbayernOst

Bedarfsübersicht | Lehrerkapazität | Schülerzahlen | Stundenbudget | Bemerkung

voraussichtliche Schülerzahlen je Bildungsgang und Jahrgangsstufe

Bildungsgang	Jgst	Neuanmel-dungen (Schnitt erreicht)	Wieder-holer	Aufstei-ger	umme		nicht erreicht)	te uote	vorauss. Schülerzahl	geplante Klassen-frequenz	geplante Klassenzahl
BOS_VKI	VKL	15		--	5	0,62	--	--	9	9,0	1
FOS_VKI	VKL	16	5	--	21	0,7	--	--	15	15,0	1
FOS_S	11	10	2	23	35	0,85	3	0,2	30	12,9	2,33
FOS_T	11	20	3	26	49	0,95	4	0,12	47	20,1	2,33
FOS_WV	11	23	4	24	51	0,9	5	0,4	48	36,0	1,33
FOS_S	12	1	1	25	27	0,99	--	--	27	13,5	2
FOS_T	12	2	6	26	34	0,99	--	--	34	17,0	2
FOS_WV	12	1	8	28	37	0,9	--	--	33	16,5	2
BOS_S	13	16	7	16	39	1	--	--	39	39,0	1
FOS_WV	13	23	2	24	49	0,85	6	0,8	46	46,0	1
BOS_T_TZ	12/2	--	--	--	-	--	--	--	26	26,0	1
		127	38	192	357				354	20,8	17

aus Klassen neu auszählen

Fachpraktische Ausbildung 11. Jgst.

Bildungsgang	Schüler gesamt	darunter Schüler mit fpT in schulint. Ausbildungswerkstatt	Schüler anderer FOS mit fpT in schulint. Ausbildungswerkstatt	Anzahl der externen Ausbildungsstätten
FOS_S	30	--	--	10
FOS_T	47	35	23	15
FOS_WV	48	--	--	30

Zusatzangaben

Art	Anzahl
DBFH Technik - voraussichtliche Schülerzahl im 1. Ausbildungsjahr	1
DBFH Technik - voraussichtliche Schülerzahl im 2. Ausbildungsjahr	2
DBFH Technik - voraussichtliche Schülerzahl im Ausbildungsabschnitt 3/1	3
voraussichtliche Schülerzahl Vorkurs BOS	2
voraussichtliche Schülerzahl Vorkurs FOS	38

VUÜ-SK

Gewähltes Schuljahr 2026/27 Gewählter Tag 01.08.2026 Schuljahr Beginn

Klasse beibehalten Schüler beibehalten

Start | Unterrichtsplanung

Schule 9424 FOSB TestFOS-OberbayernOst

Bedarfsübersicht | Lehrerkapazität | Schülerzahlen | Stundenbudget | Bemerkung

voraussichtliche Schülerzahlen je Bildungsgang und Jahrgangsstufe

Bildungsgang	Jgst	Neuanmel-dungen (Schnitt erreicht)	Wieder-holer	Aufstei-ger	Summe	gewichtete Antrittsquote	Neuanmeldung (Schnitt nicht erreicht)				geplante Klassenzahl
BOS_VKI	VKL	15		--	15	0,62	-	--	9	9,0	1
FOS_VKI	VKL	16	5	--	21	0,7	-	--	15	15,0	1
FOS_S	11	10	2	23	35	0,85	3	0,2	30	12,9	2,33
FOS_T	11	20	3	26	49	0,95	4	0,12	47	20,1	2,33
FOS_WV	11	23	4	24	51	0,9	5	0,4	48	36,0	1,33
FOS_S	12	1	1	25	27	0,99	-	--	27	13,5	2
FOS_T	12	2	6	26	34	0,99	-	--	34	17,0	2
FOS_WV	12	1	8	28	37	0,9	-	--	33	16,5	2
BOS_S	13	16	7	16	39	1	-	--	39	39,0	1
FOS_WV	13	23	2	24	49	0,85	[illegible]	0,8	46	46,0	1
BOS_T_TZ	12/2	--	--	--	--	--	-	--	26	26,0	1
		127	38	192	357				354	20,8	17

aus Klassen neu auszählen

Fachpraktische Ausbildung 11. Jgst.

Bildungsgang	Schüler gesamt	darunter Schüler mit fpT in schulint. Ausbildungswerkstatt	Schüler anderer FOS mit fpT in schulint. Ausbildungswerkstatt	Anzahl der externen Ausbildungsstätten
FOS_S	30	--	--	10
FOS_T	47	35	23	15
FOS_WV	48	--	--	30

Zusatzangaben

Art	Anzahl
DBFH Technik - voraussichtliche Schülerzahl im 1. Ausbildungsjahr	1
DBFH Technik - voraussichtliche Schülerzahl im 2. Ausbildungsjahr	2
DBFH Technik - voraussichtliche Schülerzahl im Ausbildungsabschnitt 3/1	3
voraussichtliche Schülerzahl Vorkurs BOS	2
voraussichtliche Schülerzahl Vorkurs FOS	38

Eingabefeld überall mit Ausnahme der Teilzeit-Jahrgangsstufen BOS

VUÜ-SK

Gewähltes Schuljahr 2026/27 Gewählter Tag 01.08.2026 Schuljahr Beginn

Start | Unterrichtsplanung

Schule 9424 FOSB TestFOS-OberbayernOst

Bedarfsübersicht | Lehrerkapazität | Schülerzahlen | Stundenbudget | Bemerkung

voraussichtliche Schülerzahlen je Bildungsgang und Jahrgangsstufe

Bildungsgang	Jgst	Neuanmel-dungen (Schnitt erreicht)	Wieder-holer	Aufstei-ger	Summe	gewichtete Antrittsquote	Neuanmel-dungen (Schnitt nicht erreicht)	geschätzte Antrittsquote			
BOS_VKI	VKL	15		--	15	0,62	--	--	9	9,0	1
FOS_VKI	VKL	16	5	--	21	0,7	--	--	15	15,0	1
FOS_S	11	10	2	23	35	0,85	3	0,2	30	12,9	2,33
FOS_T	11	20	3	26	49	0,95	4	0,12	47	20,1	2,33
FOS_WV	11	23	4	24	51	0,9	5	0,4	48	36,0	1,33
FOS_S	12	1	1	25	27	0,99	--	--	27	13,5	2
FOS_T	12	2	6	26	34	0,99	--	--	34	17,0	2
FOS_WV	12	1	8	28	37	0,9	--	--	33	16,5	2
BOS_S	13	16	7	16	39	1	--	--	39	39,0	1
FOS_WV	13	23	2	24	49	0,85	6	0,8	46	46,0	1
BOS_T_TZ	12/2	--	--	--	--	--	--	--	26	26,0	1
		127	38	192	357				354	20,8	17

aus Klassen neu auszählen

Eingabefeld nur bei FOS-Bildungsgängen in 11 und 13

Fachpraktische Ausbildung 11. Jgst.

Bildungsgang	Schüler gesamt	darunter Schüler mit fpT in schulint. Ausbildungswerkstatt	Schüler anderer FOS mit fpT in schulint. Ausbildungswerkstatt	Anzahl der externen Ausbildungsstätten
FOS_S	30	--	--	10
FOS_T	47	35	23	15
FOS_WV	48	--	--	30

Zusatzangaben

Art	Anzahl
DBFH Technik - voraussichtliche Schülerzahl im 1. Ausbildungsjahr	1
DBFH Technik - voraussichtliche Schülerzahl im 2. Ausbildungsjahr	2
DBFH Technik - voraussichtliche Schülerzahl im Ausbildungsabschnitt 3/1	3
voraussichtliche Schülerzahl Vorkurs BOS	2
voraussichtliche Schülerzahl Vorkurs FOS	38

VUÜ-SK

Eingabefeld, falls BOS-Teilzeit; ansonsten:

Summe * gewichtete Antrittsquote + Neuanmeldungen (Schnitt nicht erreicht) * geschätzte Antrittsquote

Start | Unterrichtsplanung

Schule 9424 FOSB TestFOS-OberbayernOst

Bedarfsübersicht | Lehrerkapazität | Schülerzahlen | Stunden

voraussichtliche Schülerzahlen je Bildungsgang und Jahrgangsstufe

Bildungsgang	Jgst	Neuanmel-dungen (Schnitt erreicht)	Wieder-holer	Aufstei-ger	Summe	gewichtete Antrittsquote	Neuanmel-dungen (Schnitt nicht erreicht)	geschätzte Antrittsquote	**vorauss. Schülerzahl**	geplante Klassen-frequenz	geplante Klassenzahl
BOS_VKI	VKL	15		--	15	0,62	--	--	9	9,0	1
FOS_VKI	VKL	16	5	--	21	0,7	--	--	15	15,0	1
FOS_S	11	10	2	23	35	0,85	3	0,2	30	12,9	2,33
FOS_T	11	20	3	26	49	0,95	4	0,12	47	20,1	2,33
FOS_WV	11	23	4	24	51	0,9	5	0,4	48	36,0	1,33
FOS_S	12	1	1	25	27	0,99	--	--	27	13,5	2
FOS_T	12	2	6	26	34	0,99	--	--	34	17,0	2
FOS_WV	12	1	8	28	37	0,9	--	--	33	16,5	2
BOS_S	13	16	7	16	39	1	--	--	39	39,0	1
FOS_WV	13	23	2	24	49	0,85	6	0,8	46	46,0	1
BOS_T_TZ	12/2	--	--	--	--	--	--	--	26	26,0	1
		127	38	192	357				354	20,8	17

aus Klassen neu auszählen

Fachpraktische Ausbildung 11. Jgst.

Bildungsgang	**Schüler gesamt**	darunter Schüler mit fpT in schulint. Ausbildungswerkstatt	Schüler anderer FOS mit fpT in schulint. Ausbildungswerkstatt	Anzahl der externen Ausbildungsstätten
FOS_S	30	--	--	10
FOS_T	47	35	23	15
FOS_WV	48	--	--	30

Zusatzangaben

Art	Anzahl
DBFH Technik - voraussichtliche Schülerzahl im 1. Ausbildungsjahr	1
DBFH Technik - voraussichtliche Schülerzahl im 2. Ausbildungsjahr	2
DBFH Technik - voraussichtliche Schülerzahl im Ausbildungsabschnitt 3/1	3
voraussichtliche Schülerzahl Vorkurs BOS	2
voraussichtliche Schülerzahl Vorkurs FOS	38

VUÜ-SK

Gewähltes Schuljahr 2026/27 Gewählter Tag 01.08.2026 Schuljahr Beginn

Klasse beibehalten Schüler beibehalten

Start | Unterrichtsplanung

Schule 9424 FOSB TestFOS-OberbayernOst

Bedarfsübersicht | Lehrerkapazität | Schülerzahlen | Stundenbudget | Bemerkung

voraussichtliche Schülerzahl / geplante Klassenzahl

voraussichtliche Schülerzahlen je Bildungsgang und Jahrgangsstufe

Bildungsgang	Jgst	Neuanmel-dungen (Schnitt erreicht)	Wieder-holer	Aufstei-ger	Summe	gewichtete Antrittsquote	Neuanmel-dungen (Schnitt nicht erreicht)	geschätzte Antrittsquote	**vorauss. Schülerzahl**	geplante Klassen-frequenz	geplante Klassenzahl
BOS_VKI	VKL	15		--	15	0,62	--	--	9	9,0	1
FOS_VKI	VKL	16	5	--	21	0,7	--	--	15	15,0	1
FOS_S	11	10	2	23	35	0,85	3	0,2	30	12,9	2,33
FOS_T	11	20	3	26	49	0,95	4	0,12	47	20,1	2,33
FOS_WV	11	23	4	24	51	0,9	5	0,4	48	36,0	1,33
FOS_S	12	1	1	25	27	0,99	--	--	27	13,5	2
FOS_T	12	2	6	26	34	0,99	--	--	34	17,0	2
FOS_WV	12	1	8	28	37	0,9	--	--	33	16,5	2
BOS_S	13	16	7	16	39	1	--	--	39	39,0	1
FOS_WV	13	23	2	24	49	0,85	6	0,8	41	46,0	1
BOS_T_TZ	12/2	--	--	--	--	--	--	--	26	26,0	1
		127	38	192	357				354	20,8	17

aus Klassen neu auszählen

Fachpraktische Ausbildung 11. Jgst.

Bildungsgang	Schüler gesamt	darunter Schüler mit fpT in schulint. Ausbildungswerkstatt	Schülern anderer FOS mit fpT in schulint. Ausbildungswerkstatt	Anzahl der externen Ausbildungsstätten
FOS_S	30	--	--	10
FOS_T	47	35	23	15
FOS_WV	48	--	--	30

Zusatzangaben

Art	Anzahl
DBFH Technik - voraussichtliche Schülerzahl im 1. Ausbildungsjahr	1
DBFH Technik - voraussichtliche Schülerzahl im 2. Ausbildungsjahr	2
DBFH Technik - voraussichtliche Schülerzahl im Ausbildungsabschnitt 3/1	3
voraussichtliche Schülerzahl Vorkurs BOS	2
voraussichtliche Schülerzahl Vorkurs FOS	38

Das Tabellenblatt VUÜ-PP – Gesamtbudget

- Aus den Angaben auf VUÜ-SK ergibt sich das Unterrichtsbudget gemäß VUÜ.

a) Berechnung Unterrichtsbudget	
Unterrichtsbudget einschl. fpA	650
darunter fpA 4. QE (fpV, fpAn, fpB)	35
darunter fpA 3. QE (fpT)	0
- Kürzung	0%
+ Budgetstunden für Inklusion[1]	3
= gesamtes Unterrichtsbudget (UB)	653

- Das Unterrichtsbudget ist bis auf Weiteres ausschließlich mithilfe der Excel-Mappe zu ermitteln.
- Die in ASV erfassten Schülerzahlen können über die Schnittstelle *BERS – Tools für Statistik / FOSBOS / „Vorläufige Unterrichtsübersicht (VUÜ)* automatisch in die Excel-Datei übertragen werden.

Stundenbudget

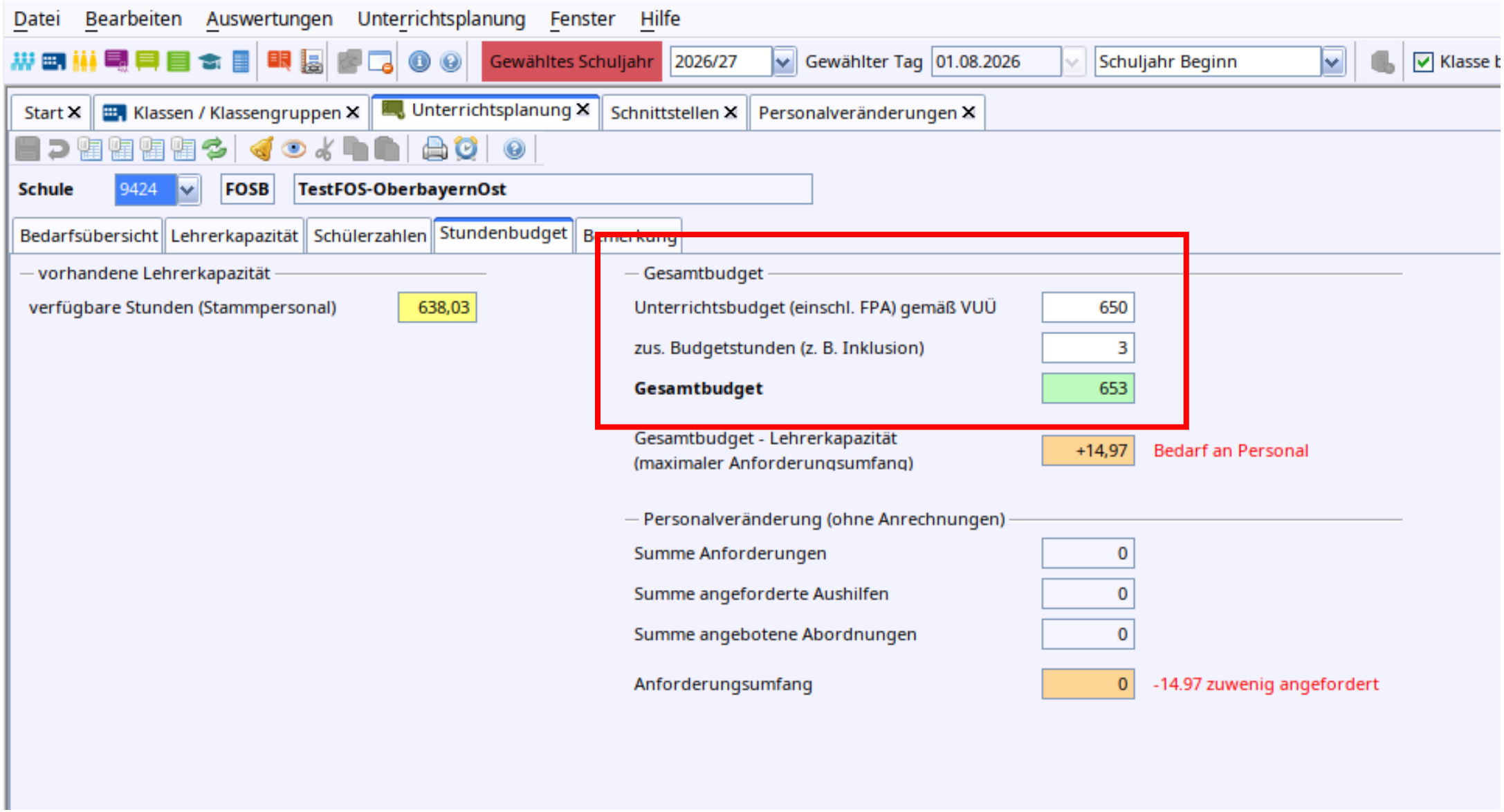

Das Tabellenblatt VUÜ-PP – Gesamtbudget

Schritt 3

- **Übertragen Sie die Daten des Reiters Schülerzahlen in die vom Fachreferat zur Verfügung gestellte VUÜ-Excel-Mappe, um das zulässige Unterrichtsbudget zu ermitteln. Sie können hierfür die vorgesehene Schnittstelle verwenden.**

- **Tragen Sie den in der Excel-Mappe ausgewiesenen Budgetwert sowie etwaige zusätzliche Budgetstunden (z. B. für Inklusion) auf dem Reiter Stundenbudget ein.**

Das Tabellenblatt VUÜ-PP – verfügbare Stunden

- Auf dem Tabellenblatt VUÜ-PP werden die verfügbaren Stunden ermittelt:

b) verfügbare Stunden (Stammpersonal)[2]	
UPZ dauerh. beschäftigtes Personal	
- Minderung/Arbeitszeitkonto	
- Anrechnungen (intern[3] und extern[4])	
- Ermäßigungen/längerfristiger Ausfall	
- Abordnungen an andere Schulen/Dienststellen	
- Einsatzstunden für Mobile Reserve	
= verfügbare Stunden (VSt)	0

- ASV kann die verfügbaren Stunden berechnen, sofern die Daten im Lehrkräftemodul korrekt gepflegt sind. Insbesondere müssen Ermäßigungen, Anrechnungen, Abwesenheiten, Einsatzstunden als Mobile Reserve etc. (alle nicht budgetrelevanten Verbrauchsstunden) vollständig verbucht sein.

Lehrkräftedaten pflegen

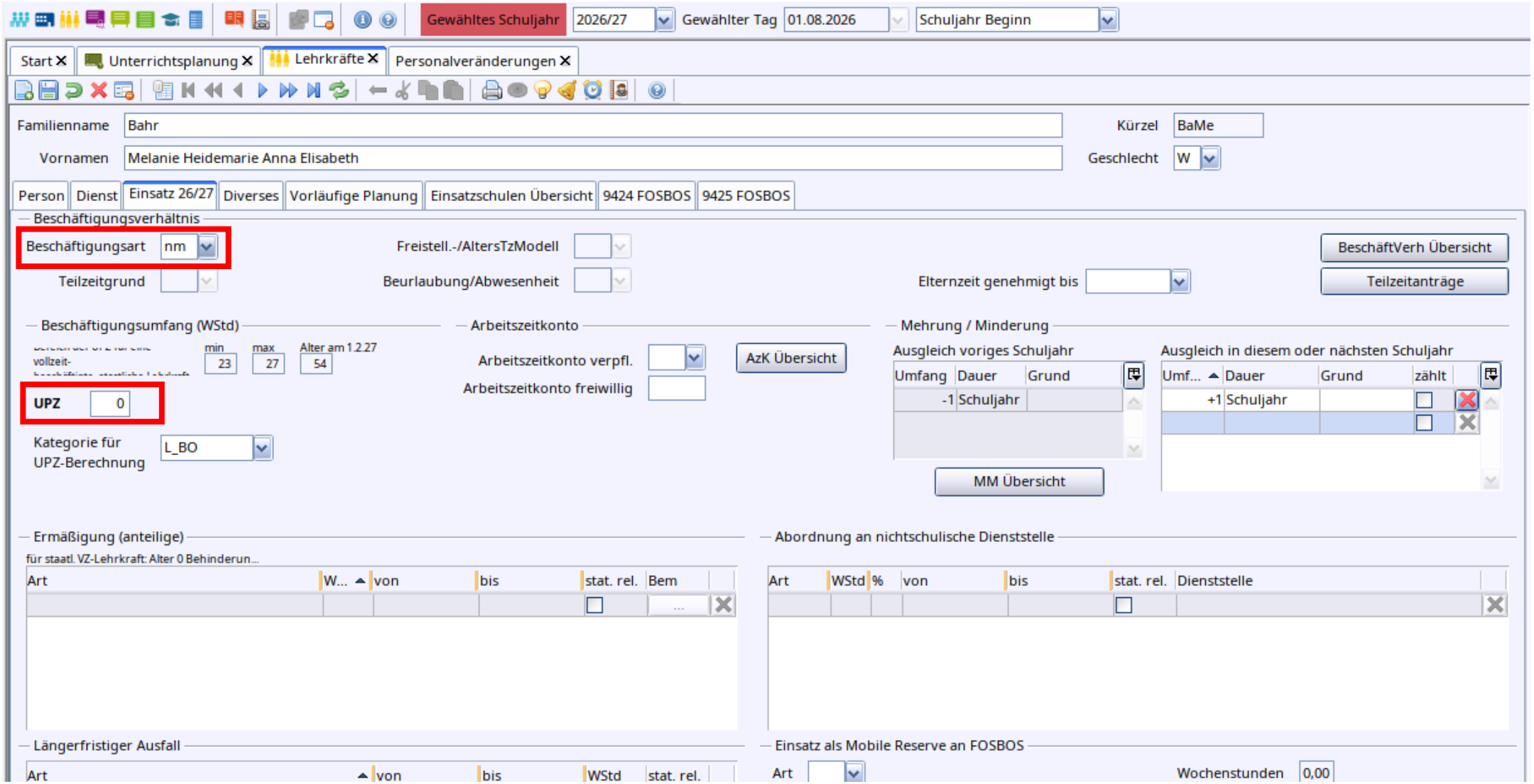

Lehrkräftedaten pflegen

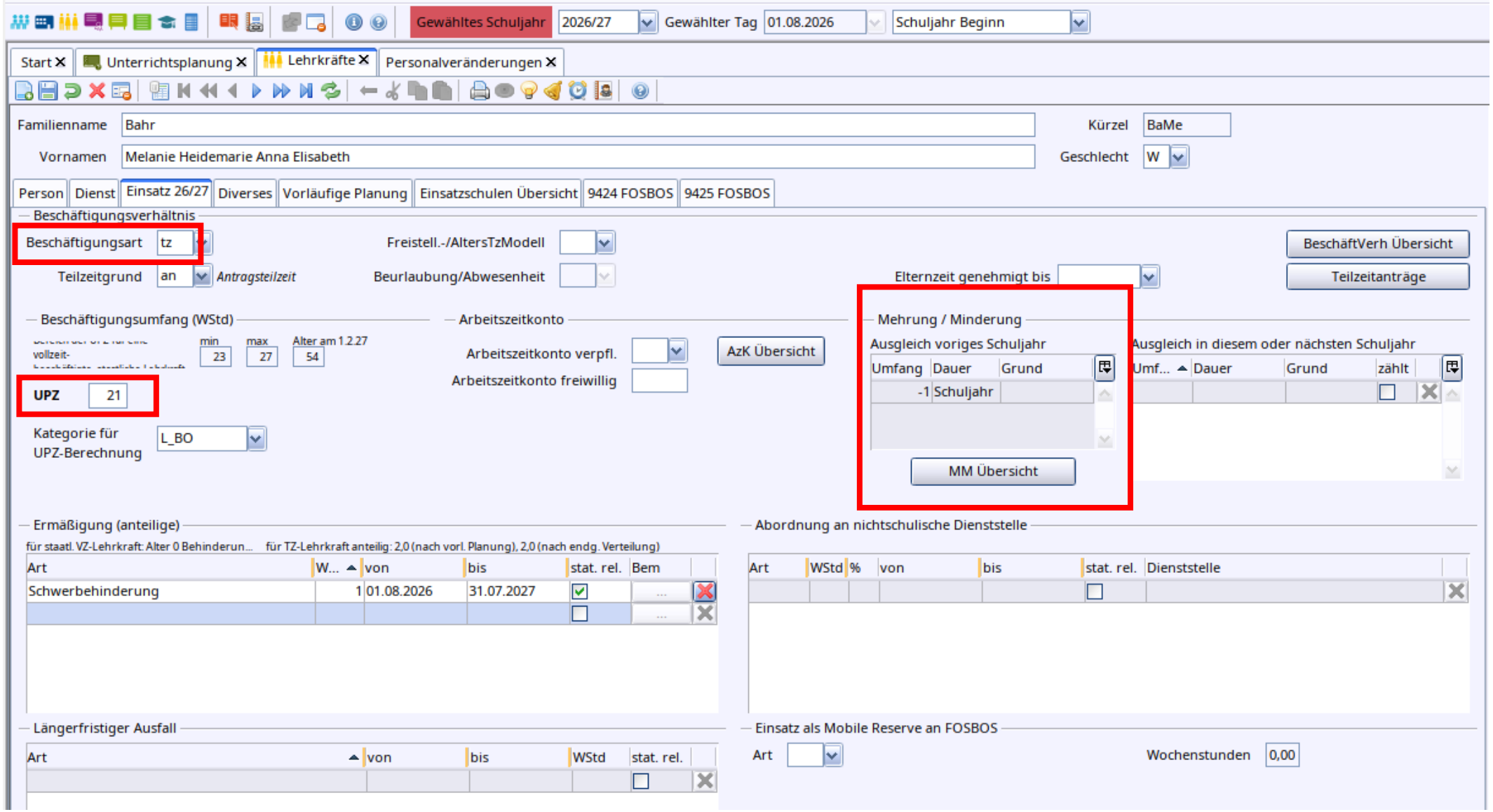

Lehrkräftedaten pflegen

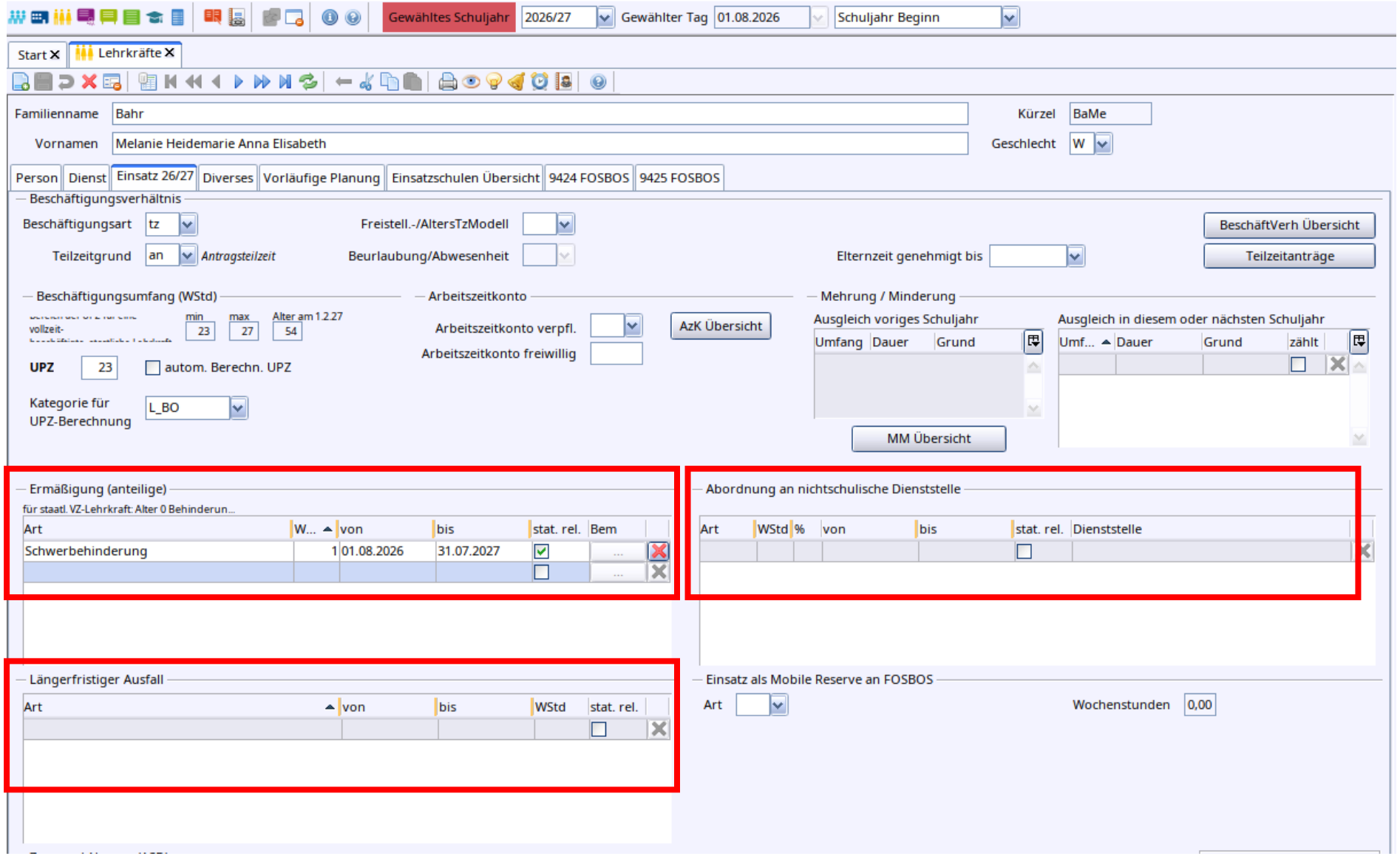

Lehrkräftedaten pflegen

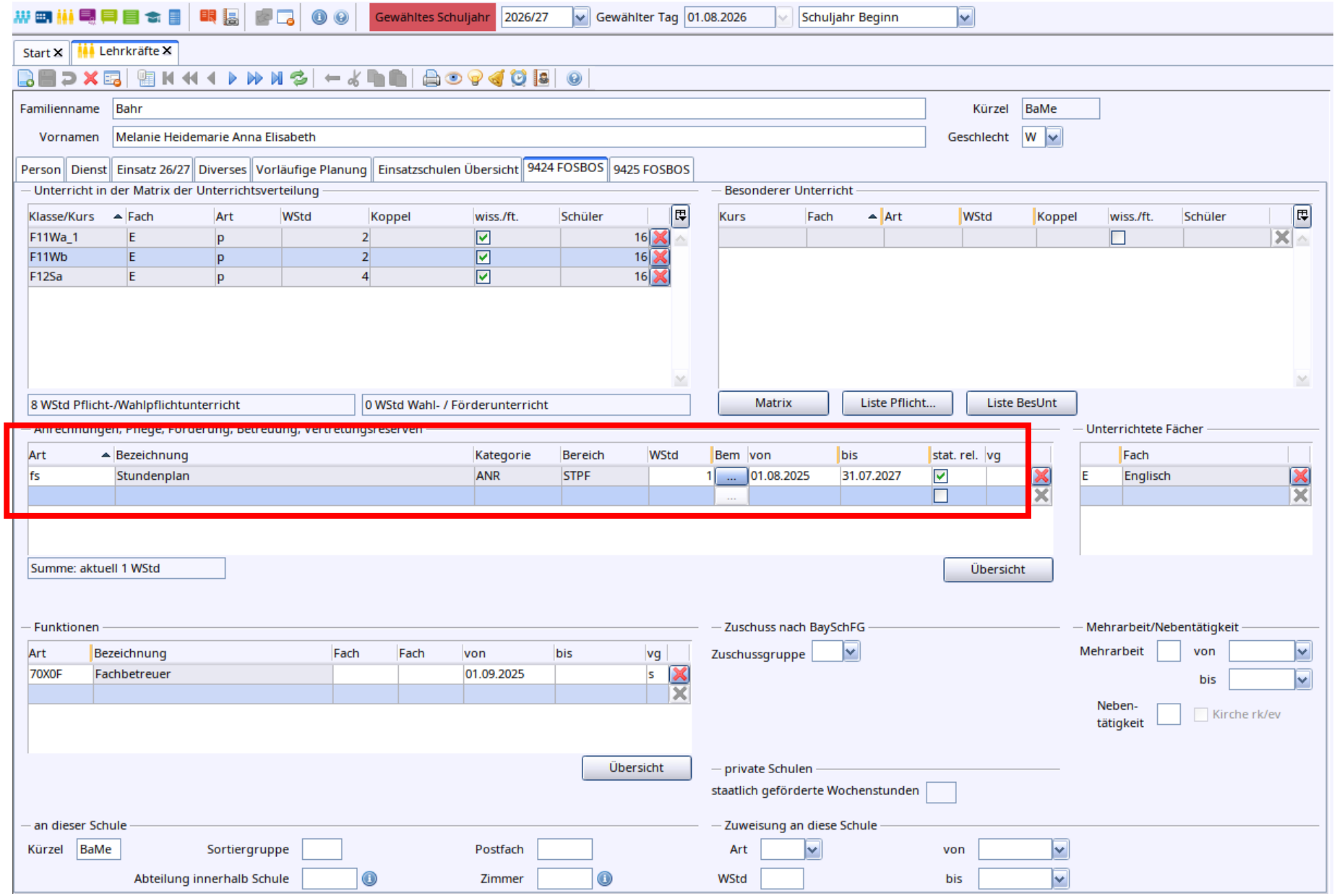

Lehrkräftedaten pflegen

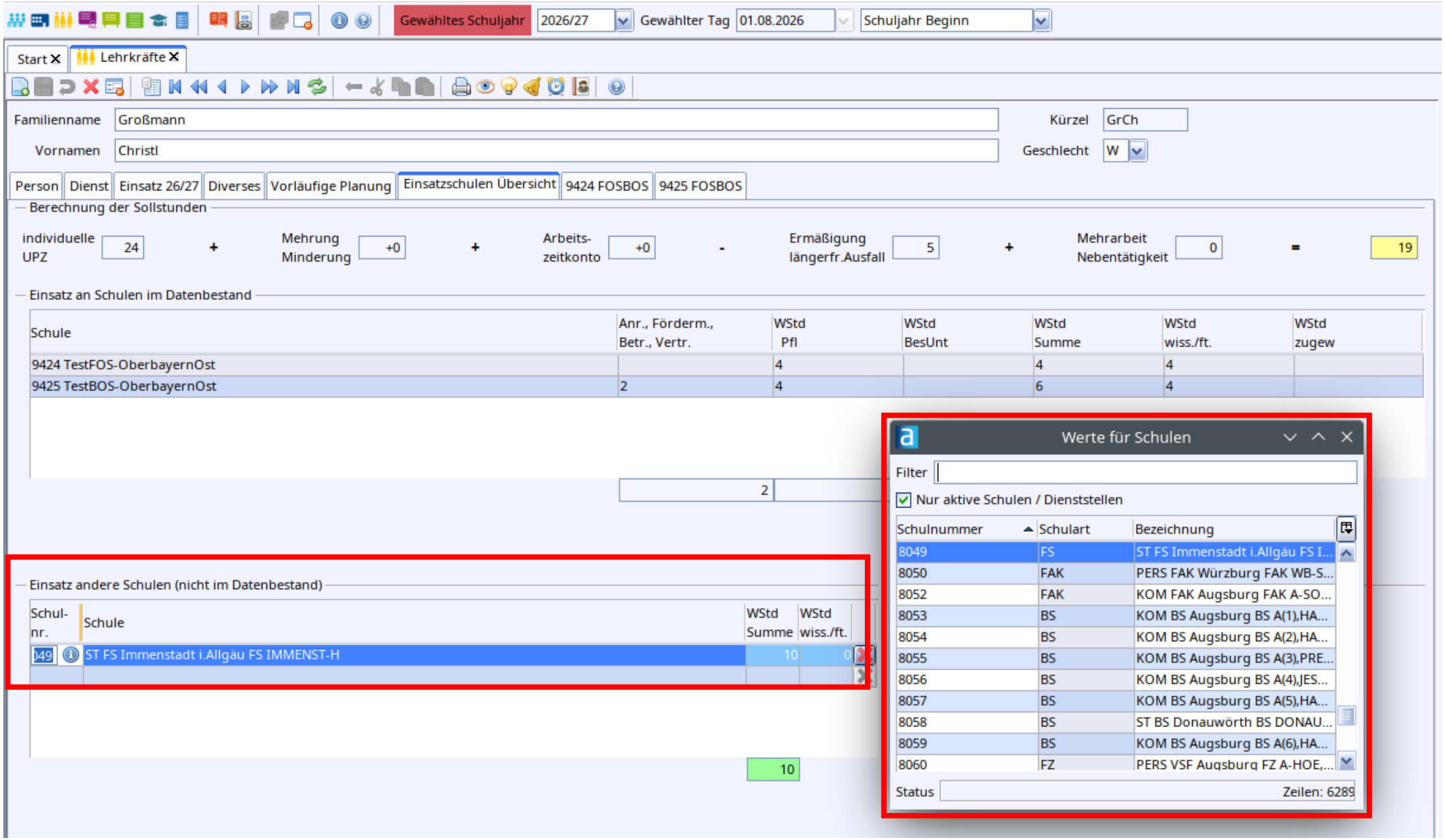

Verfügbare Stunden

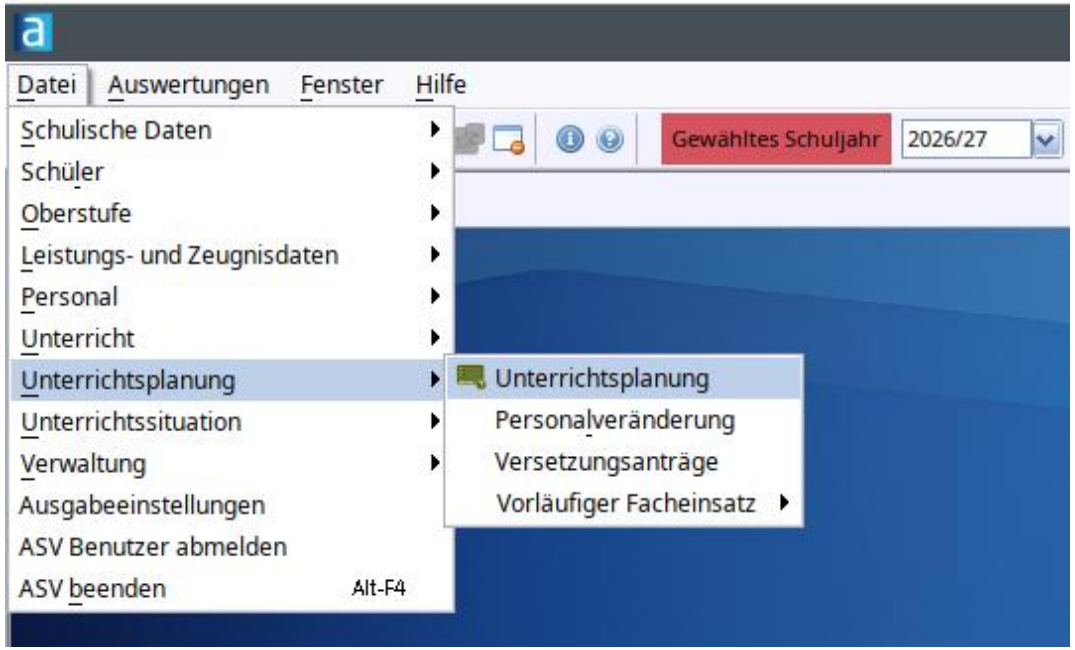

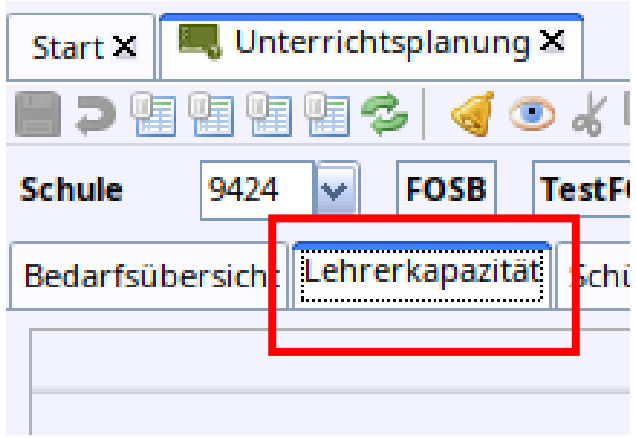

Verfügbare Stunden

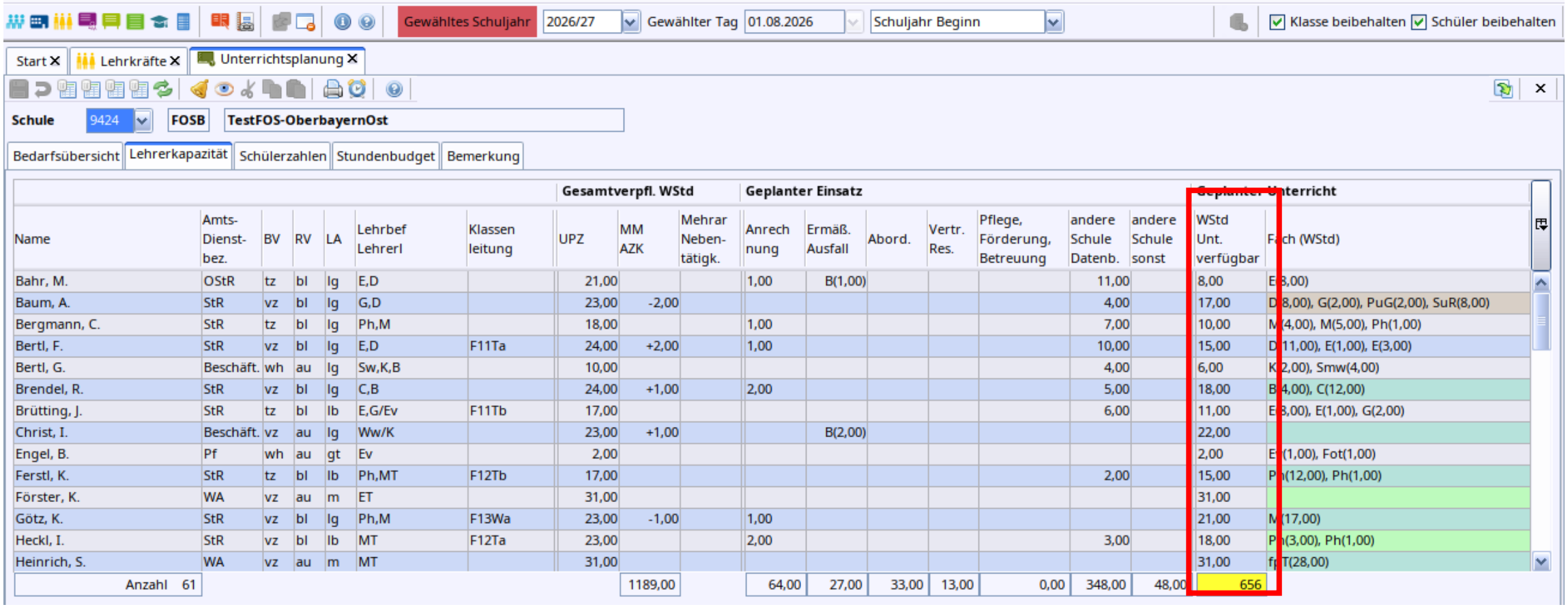

							Gesamtverpfl. WStd			Geplanter Einsatz							Geplanter Unterricht	
Name	Amts-Dienst-bez.	BV	RV	LA	Lehrbef Lehrerl	Klassen leitung	UPZ	MM AZK	Mehrar Neben-tätigk.	Anrech nung	Ermäß. Ausfall	Abord.	Vertr. Res.	Pflege, Förderung, Betreuung	andere Schule Datenb.	andere Schule sonst	WStd Unt. verfügbar	Fach (WStd)
Bahr, M.	OStR	tz	bl	lg	E,D		21,00			1,00	B(1,00)				11,00		8,00	E(3,00)
Baum, A.	StR	vz	bl	lg	G,D		23,00	-2,00							4,00		17,00	D(8,00), G(2,00), PuG(2,00), SuR(8,00)
Bergmann, C.	StR	tz	bl	lg	Ph,M		18,00			1,00					7,00		10,00	M(4,00), M(5,00), Ph(1,00)
Bertl, F.	StR	vz	bl	lg	E,D	F11Ta	24,00	+2,00		1,00					10,00		15,00	D(11,00), E(1,00), E(3,00)
Bertl, G.	Beschäft.	wh	au	lg	Sw,K,B		10,00								4,00		6,00	K(2,00), Smw(4,00)
Brendel, R.	StR	vz	bl	lg	C,B		24,00	+1,00		2,00					5,00		18,00	B(4,00), C(12,00)
Brütting, J.	StR	tz	bl	lb	E,G/Ev	F11Tb	17,00								6,00		11,00	E(3,00), E(1,00), G(2,00)
Christ, I.	Beschäft.	vz	au	lg	Ww/K		23,00	+1,00			B(2,00)						22,00	
Engel, B.	Pf	wh	au	gt	Ev		2,00										2,00	E(1,00), Fot(1,00)
Ferstl, K.	StR	tz	bl	lb	Ph,MT	F12Tb	17,00								2,00		15,00	Ph(12,00), Ph(1,00)
Förster, K.	WA	vz	au	m	ET		31,00										31,00	
Götz, K.	StR	vz	bl	lg	Ph,M	F13Wa	23,00	-1,00		1,00							21,00	M(17,00)
Heckl, I.	StR	vz	bl	lb	MT	F12Ta	23,00			2,00					3,00		18,00	Ph(3,00), Ph(1,00)
Heinrich, S.	WA	vz	au	m	MT		31,00										31,00	fpT(28,00)
Anzahl 61								1189,00		64,00	27,00	33,00	13,00	0,00	348,00	48,00	656	

- Verfügbare Stunden = Gesamtverpfl. WStd ./. Geplanter Einsatz
- Im Bereich „Geplanter Einsatz“ werden ausschließlich nicht-budgetrelevante Stunden angezeigt.

Verfügbare Stunden

							Gesamtverpfl. WStd			Geplanter Einsatz							Geplanter Unterricht	
Name	Amts-Dienst-bez.	BV	RV	LA	Lehrbef Lehrerl	Klassen leitung	UPZ	MM AZK	Mehrar Neben-tätigk.	Anrech nung	Ermäß. Ausfall	Abord.	Vertr. Res.	Pflege, Förderung, Betreuung	andere Schule Datenb.	andere Schule sonst	WStd Unt. verfügbar	Fach (WStd)
Bahr, M.	OStR	tz	bl	lg	E,D		21,00			1,00	B(1,00)				11,00		8,00	E(8,00)
Baum, A.	StR	vz	bl	lg	G,D		23,00	-2,00							4,00		17,00	D(8,00), G(2,00), PuG(2,00), SuR(8,00)
Bergmann, C.	StR	tz	bl	lg	Ph,M		18,00			1,00					7,00		10,00	M(4,00), M(5,00), Ph(1,00)
Bertl, F.	StR	vz	bl	lg	E,D	F11Ta	24,00	+2,00		1,00					10,00		15,00	D(11,00), E(1,00), E(3,00)
Bertl, G.	Beschäft.	wh	au	lg	Sw,K,B		10,00								4,00		6,00	K(2,00), Smw(4,00)
Brendel, R.	StR	vz	bl	lg	C,B		24,00	+1,00		2,00					5,00		18,00	B(4,00), C(12,00)
Brütting, J.	StR	tz	bl	lb	E,G/Ev	F11Tb	17,00								6,00		11,00	E(8,00), E(1,00), G(2,00)
Christ, I.	Beschäft.	vz	au	lg	Ww/K		23,00	+1,00			B(2,00)						22,00	
Engel, B.	Pf	wh	au	gt	Ev		2,00										2,00	Ev(1,00), Fot(1,00)
Ferstl, K.	StR	tz	bl	lb	Ph,MT	F12Tb	17,00								2,00		15,00	Ph(12,00), Ph(1,00)
Förster, K.	WA	vz	au	m	ET		31,00										31,00	
Götz, K.	StR	vz	bl	lg	Ph,M	F13Wa	23,00	-1,00		1,00							21,00	M(17,00)
Heckl, I.	StR	vz	bl	lb	MT	F12Ta	23,00			2,00					3,00		18,00	Ph(3,00), Ph(1,00)
Heinrich, S.	WA	vz	au	m	MT		31,00										31,00	fpT(28,00)
Anzahl 61								1189,00		64,00	27,00	33,00	13,00	0,00	348,00	48,00	656	

b) verfügbare Stunden (Stammpersonal)[2]

UPZ dauerh. beschäftigtes Personal	1195
- Minderung/Arbeitszeitkonto	6
- Anrechnungen (intern[3] und extern[4])	64
- Ermäßigungen/längerfristiger Ausfall	27
- Abordnungen an andere Schulen/Dienststellen	429
- Einsatzstunden für Mobile Reserve	13
= verfügbare Stunden (VSt)	656

Das Tabellenblatt VUÜ-PP – verfügbare Stunden

Schritt 4

- **Pflegen Sie die Daten im Lehrkräftemodul entsprechend der Planungsgrundlagen.**
- **Übertragen Sie die von ASV berechneten verfügbaren Stunden in die VUÜ-Excel-Mappe.**

Personalbedarf je Fach

B) Personalbedarf

a) Ermittlung des Gesamtbedarfs

Unterrichtsbudget	701
- verfügbare Stunden	656
= Gesamtbedarf	**45**

b) fächerspezifische Bedarfe (+) bzw. Überhänge (-)

Unterrichtsfach	Std.		Unterrichtsfach	Std.
Katholische Religionslehre			Italienisch	
Evangelische Religionslehre			Latein	
Ethik			Russisch	
Deutsch			Spanisch	
Mathematik			sonstige Fremdsprache	
Englisch			Technologie	
Französisch			Biologie	
Informatik			Chemie	
Geschichte/Politik und Gesellschaft			Geschichte	
Sport männlich			Gesundheitswissenschaften	
Sport weiblich			Pädagogik/Psychologie	
Musik			Physik	
Gestaltung			Politik und Gesellschaft	
Rechtslehre			sonstiges Unterrichtsfach	
Wirtschaft und Recht			fachpraktische Tätigkeit	

Unterricht pflegen

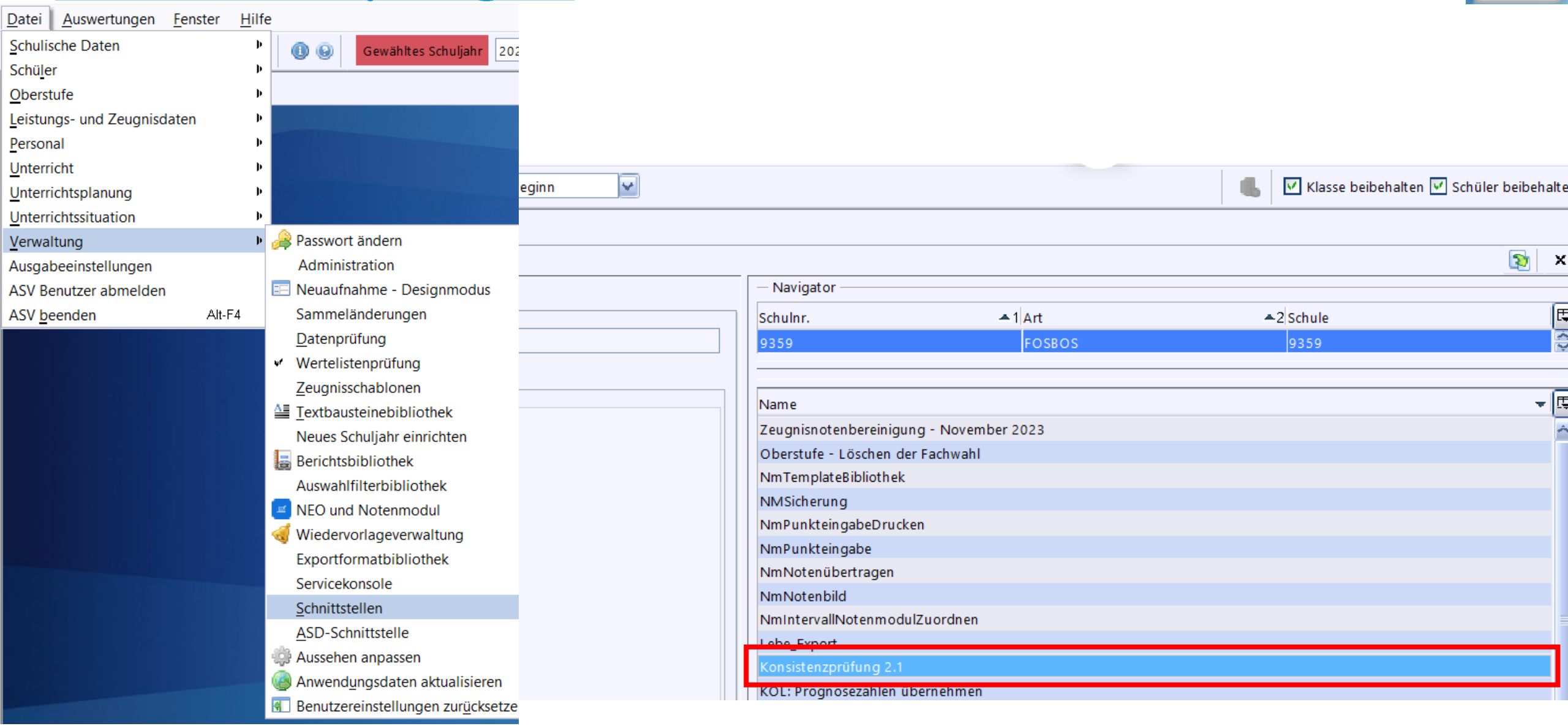

Unterricht pflegen

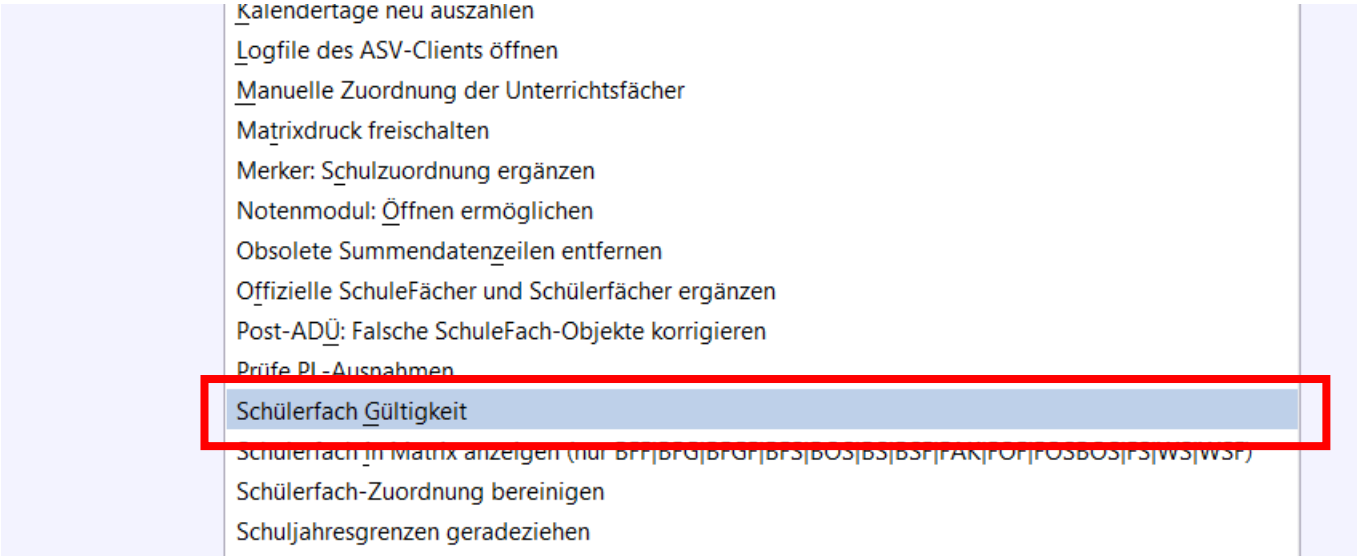

Fächermodul pflegen

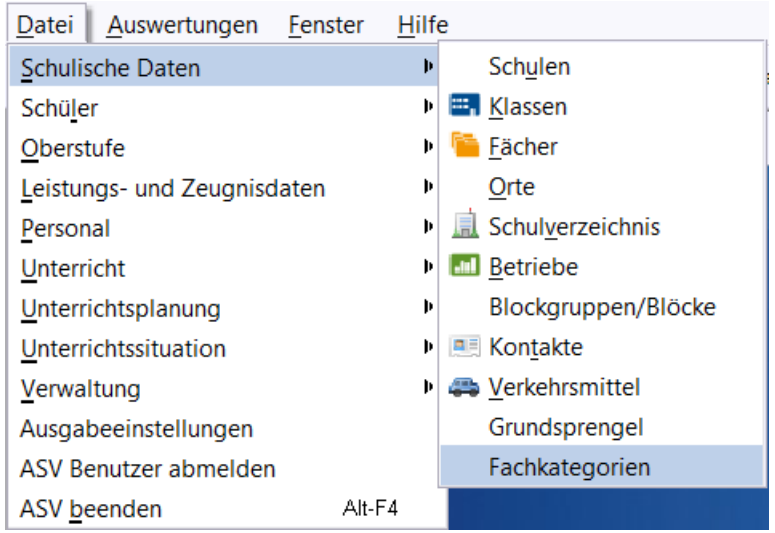

- Seminare
- Wahlpflichtfachkategorien
- Förderunterricht

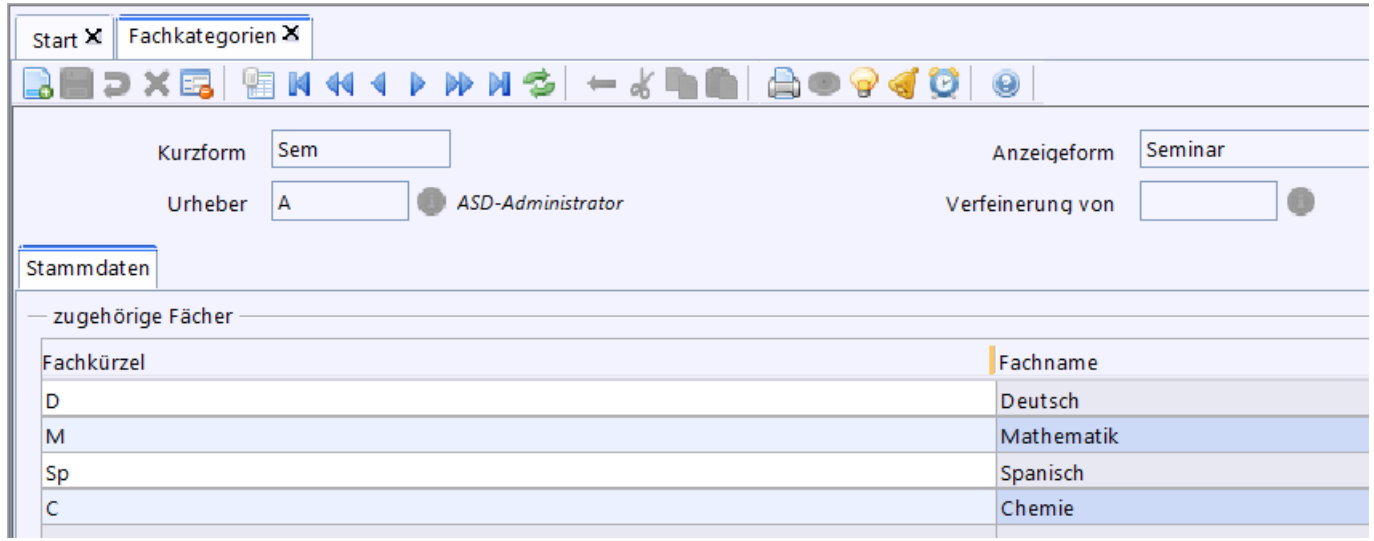

Fächermodul pflegen

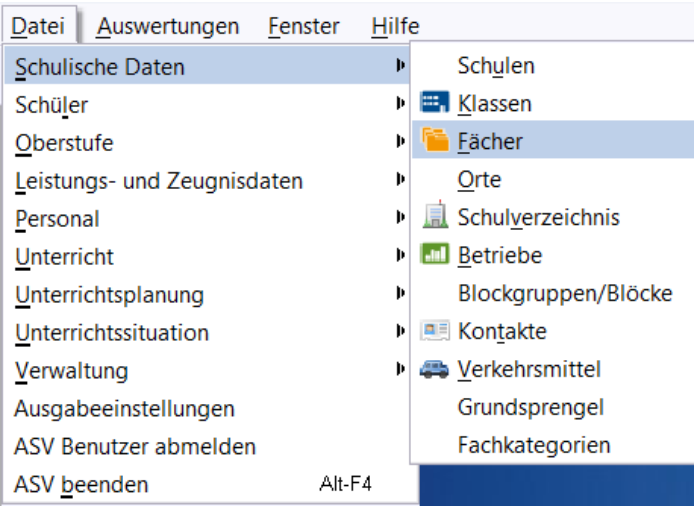

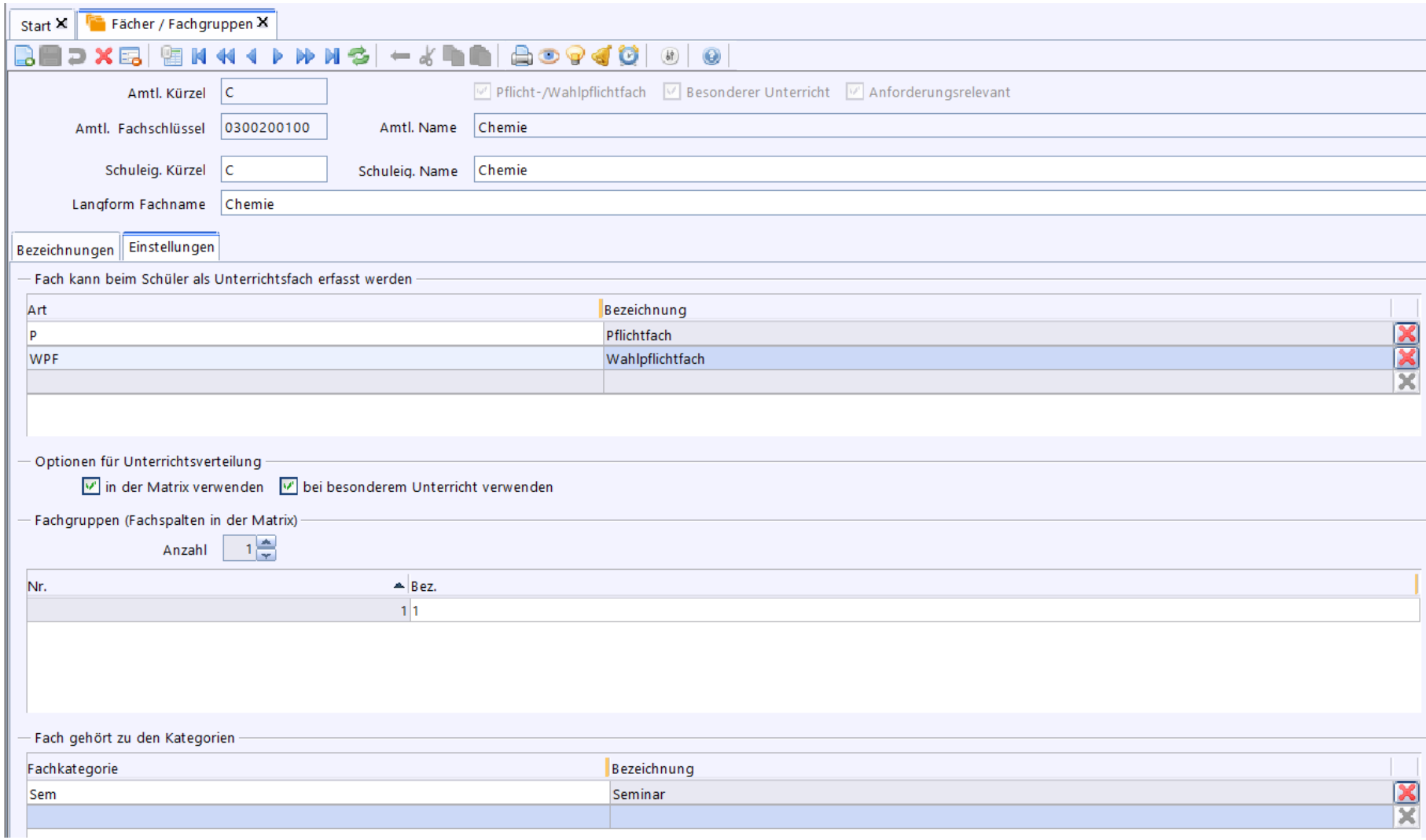

Fächermodul pflegen

Wahlunterricht

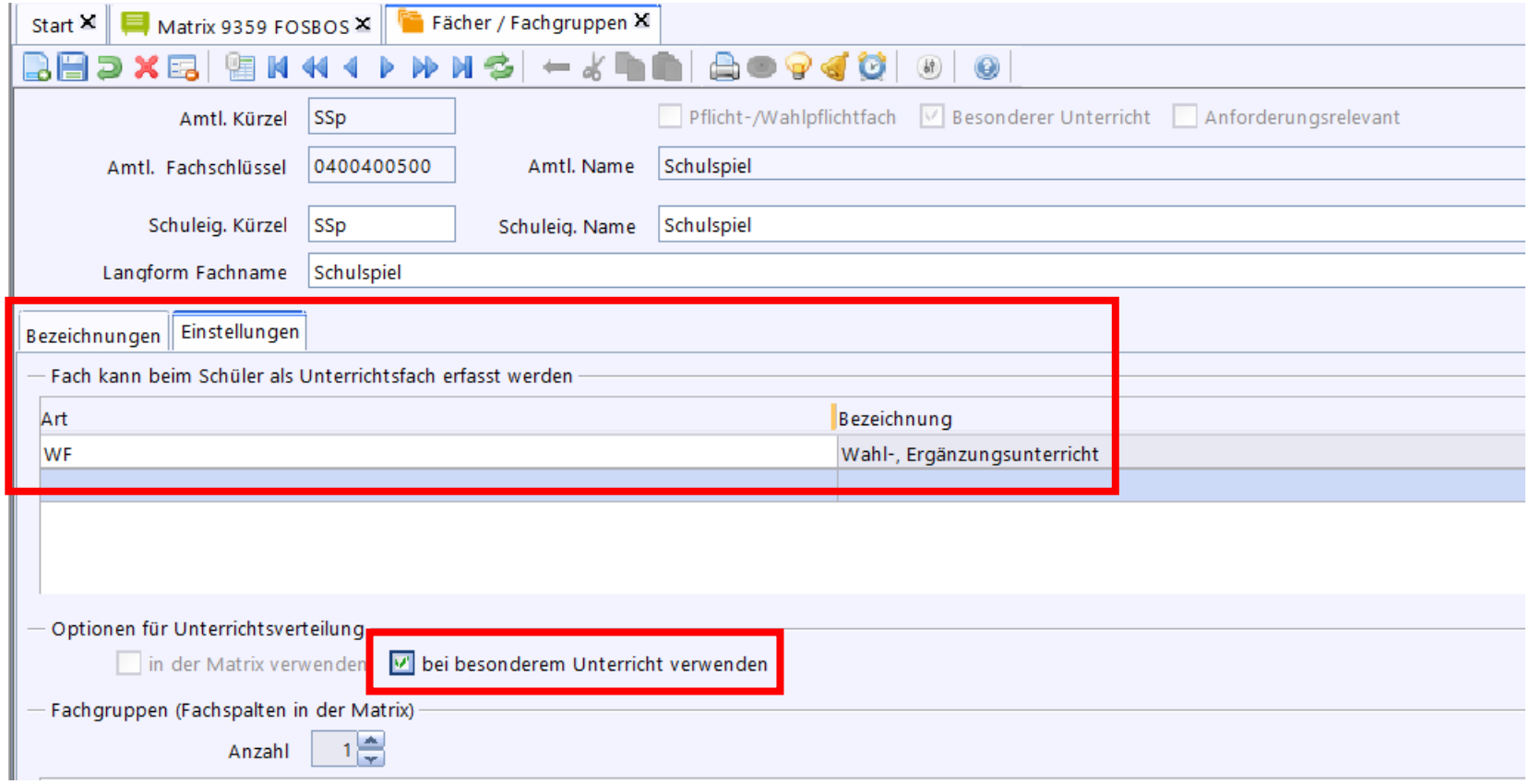

Unterricht pflegen

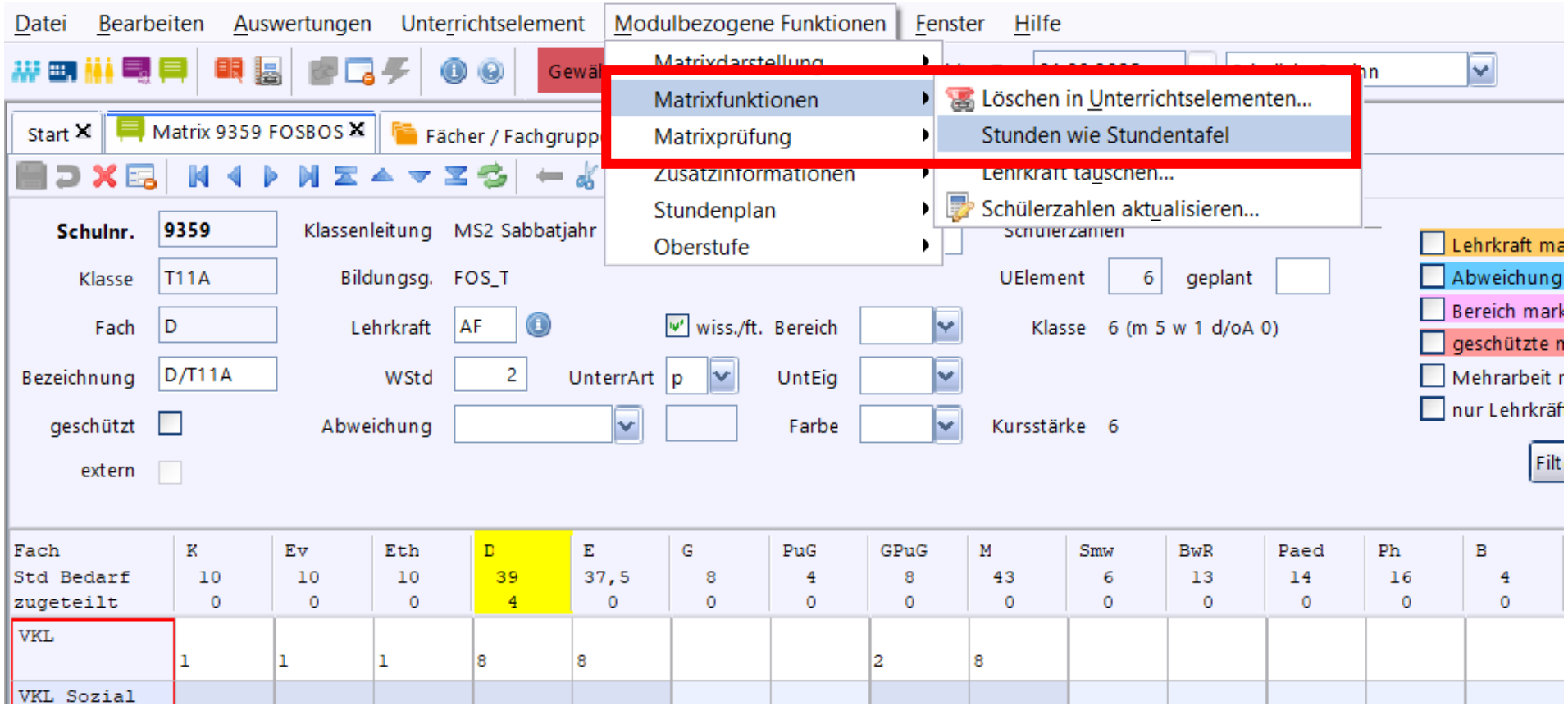

Unterricht pflegen

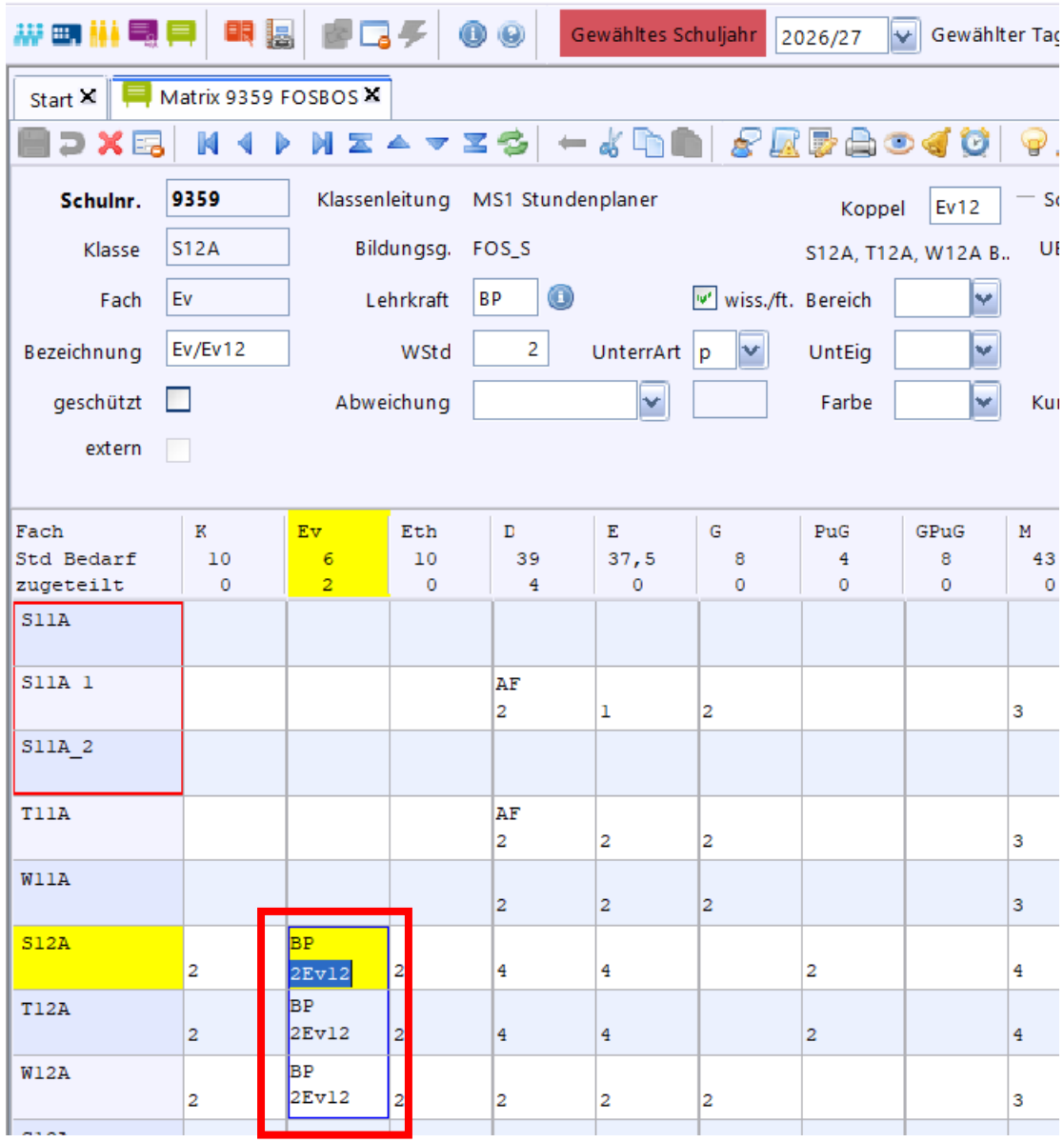

Unterricht pflegen

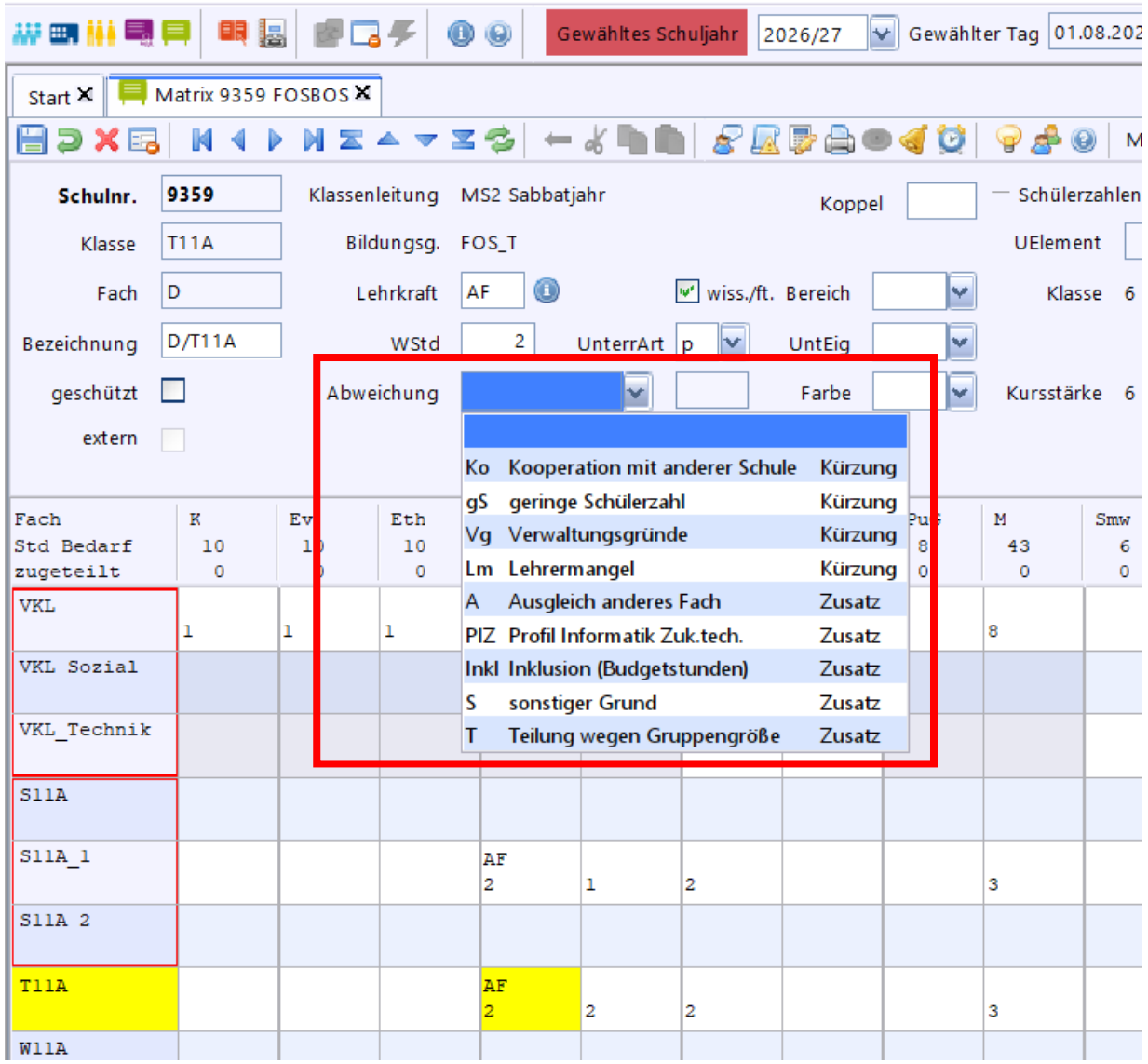

Unterrichtsplanung

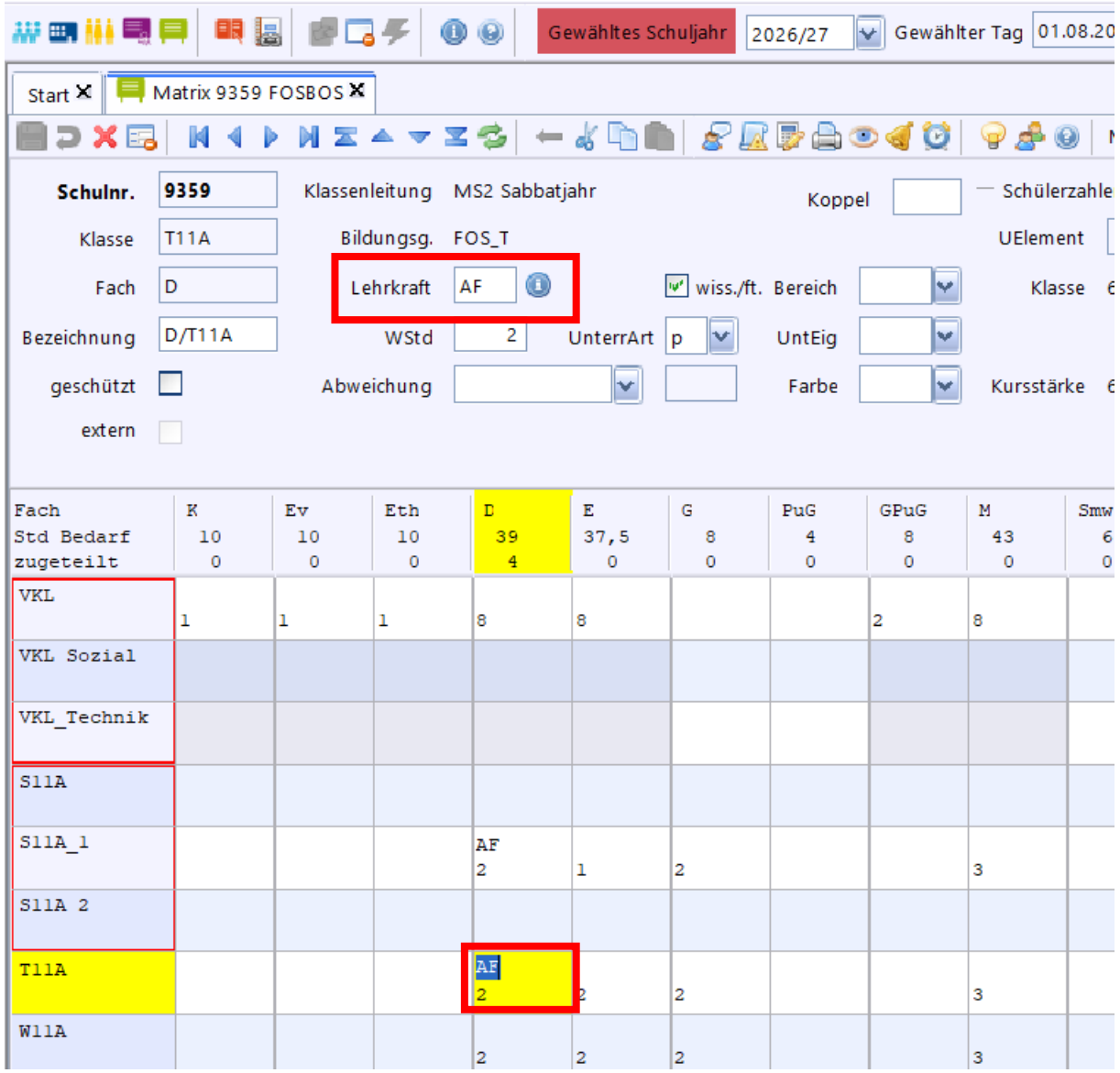

Unterrichtsplanung

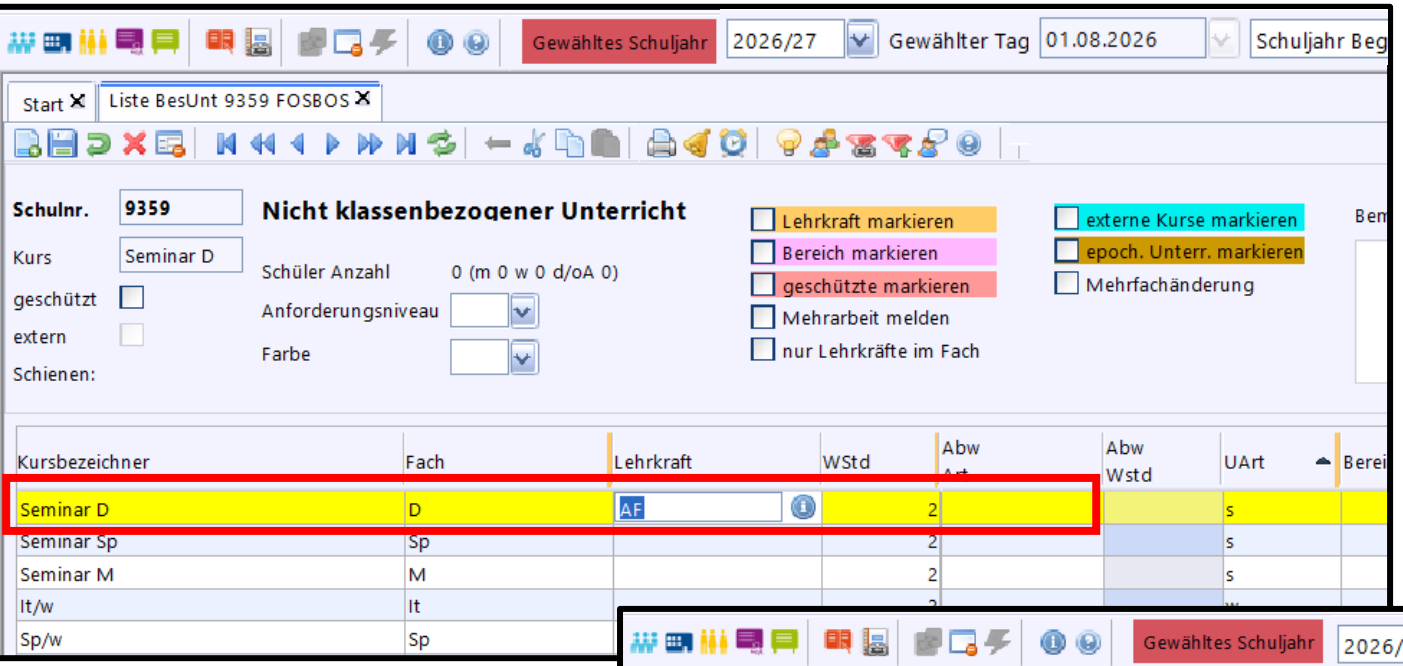

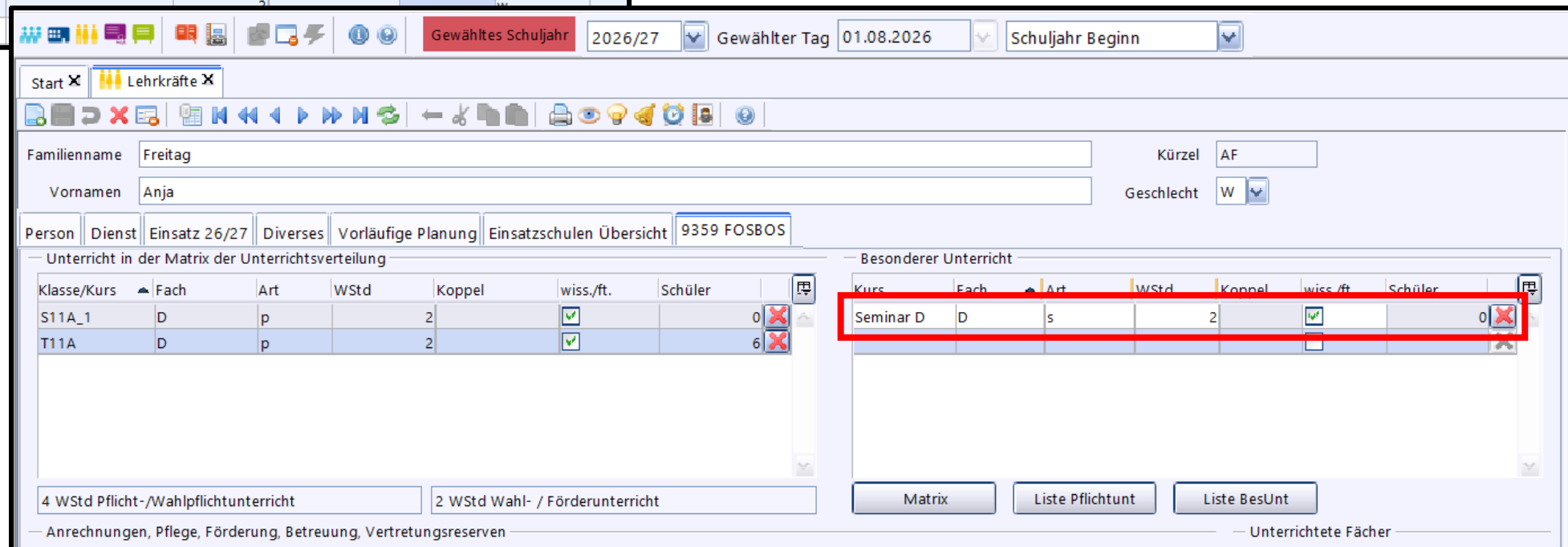

Unterrichtsplanung

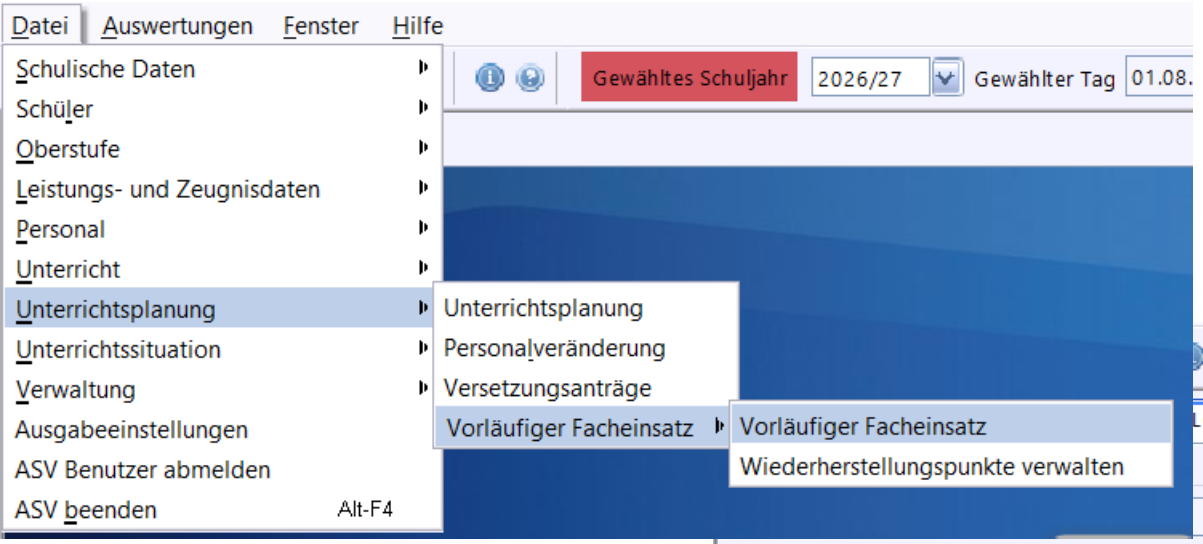

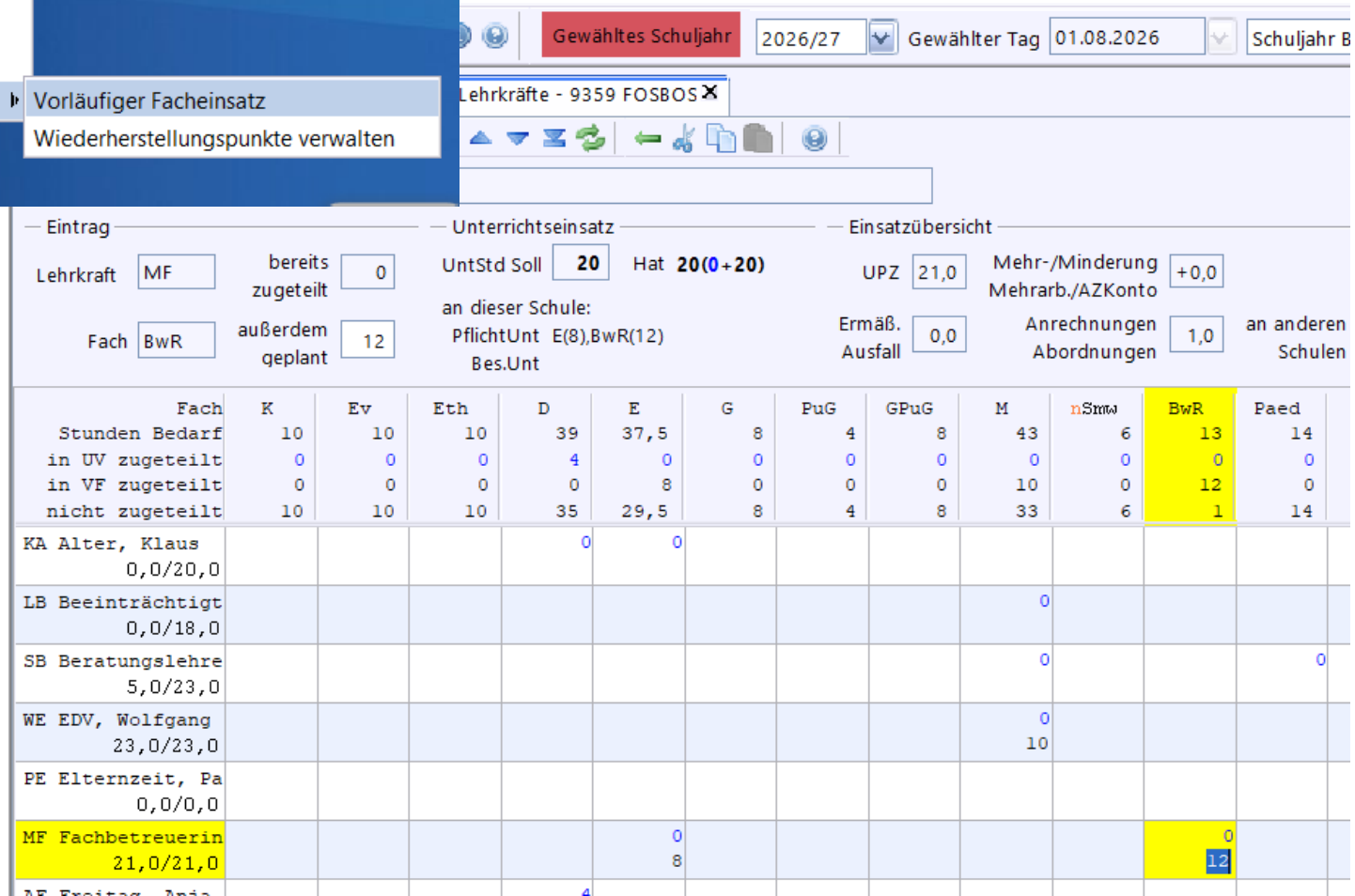

Unterrichtsplanung

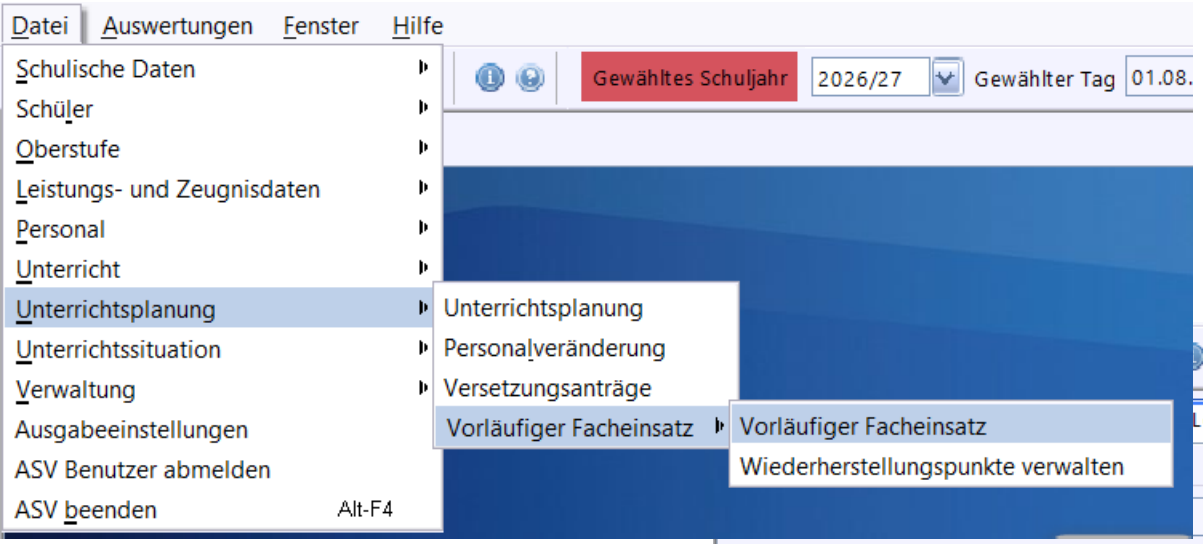

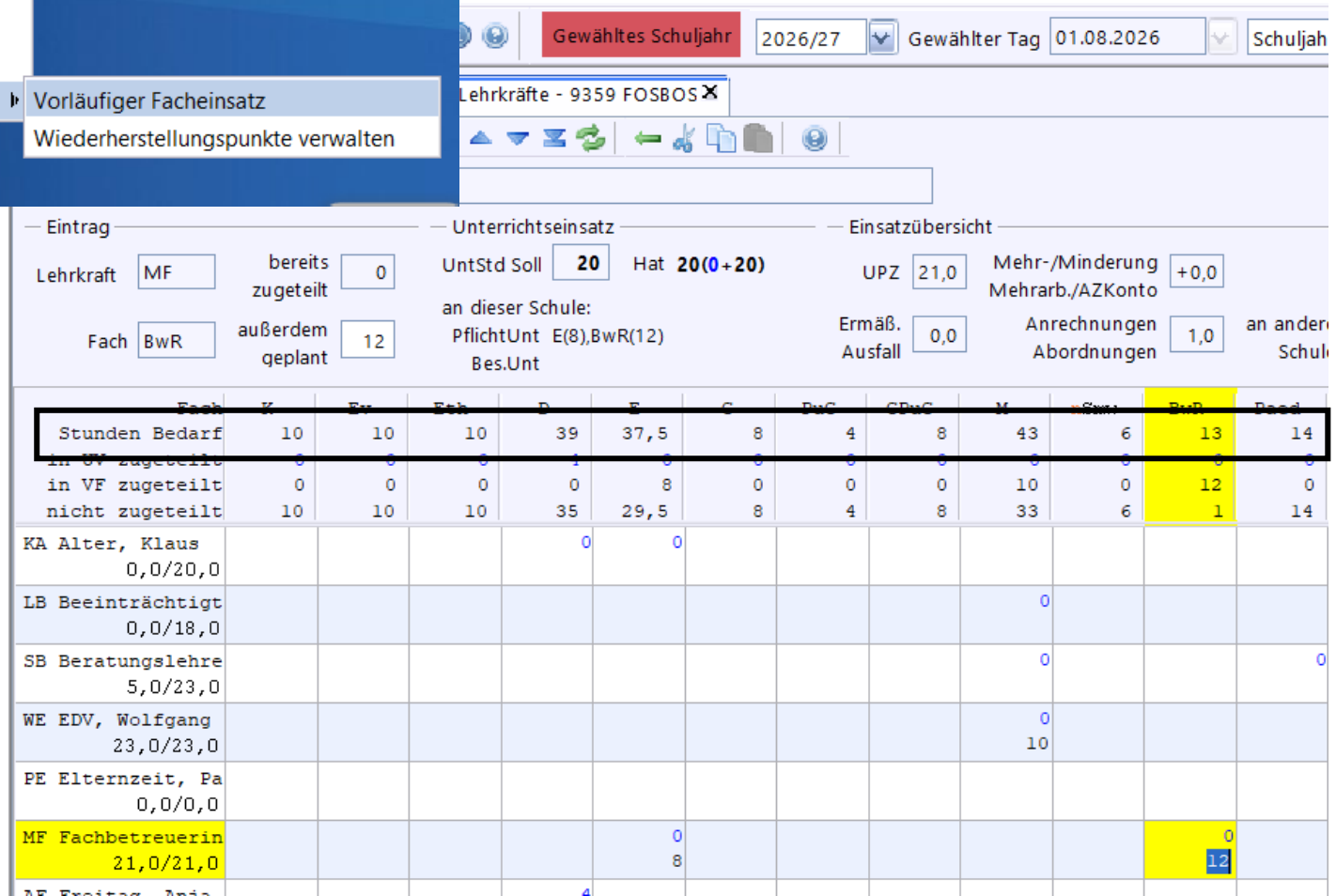

Bedarf

Unterrichtsplanung

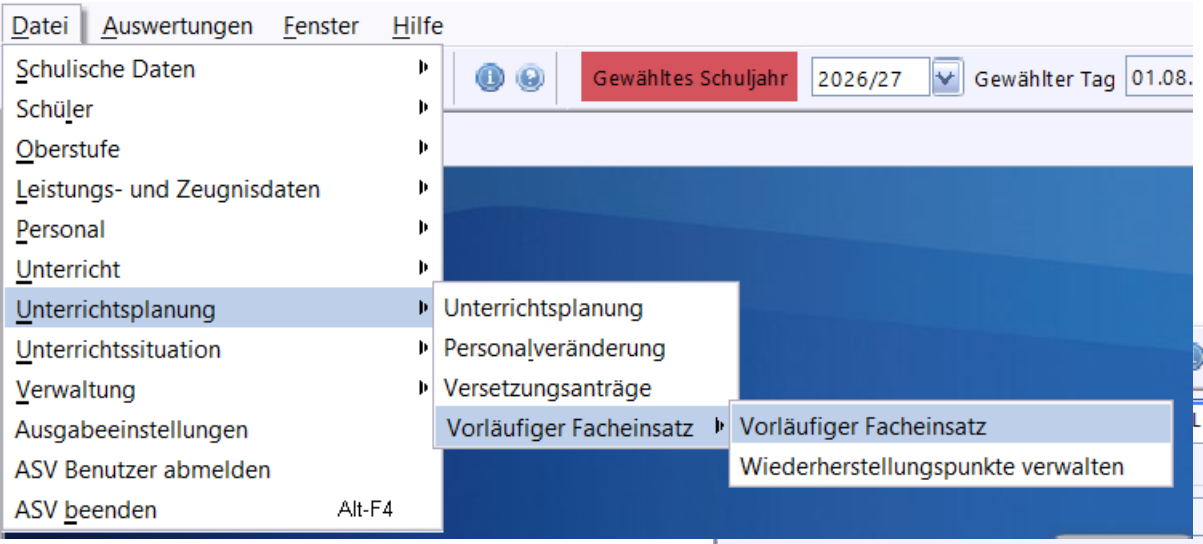

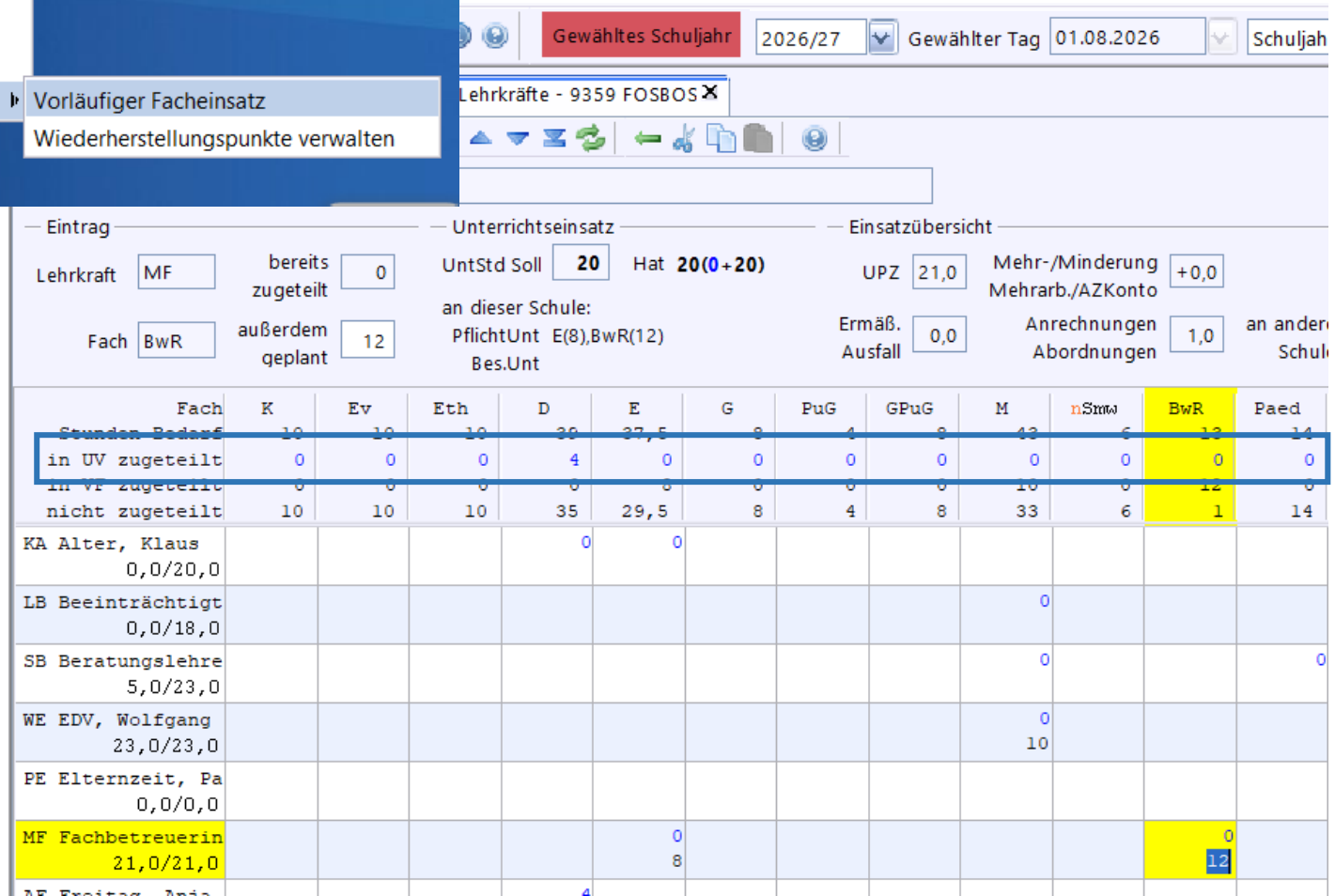

In der Matrix durch Lehrerzuordnung verteilten Stunden

Unterrichtsplanung

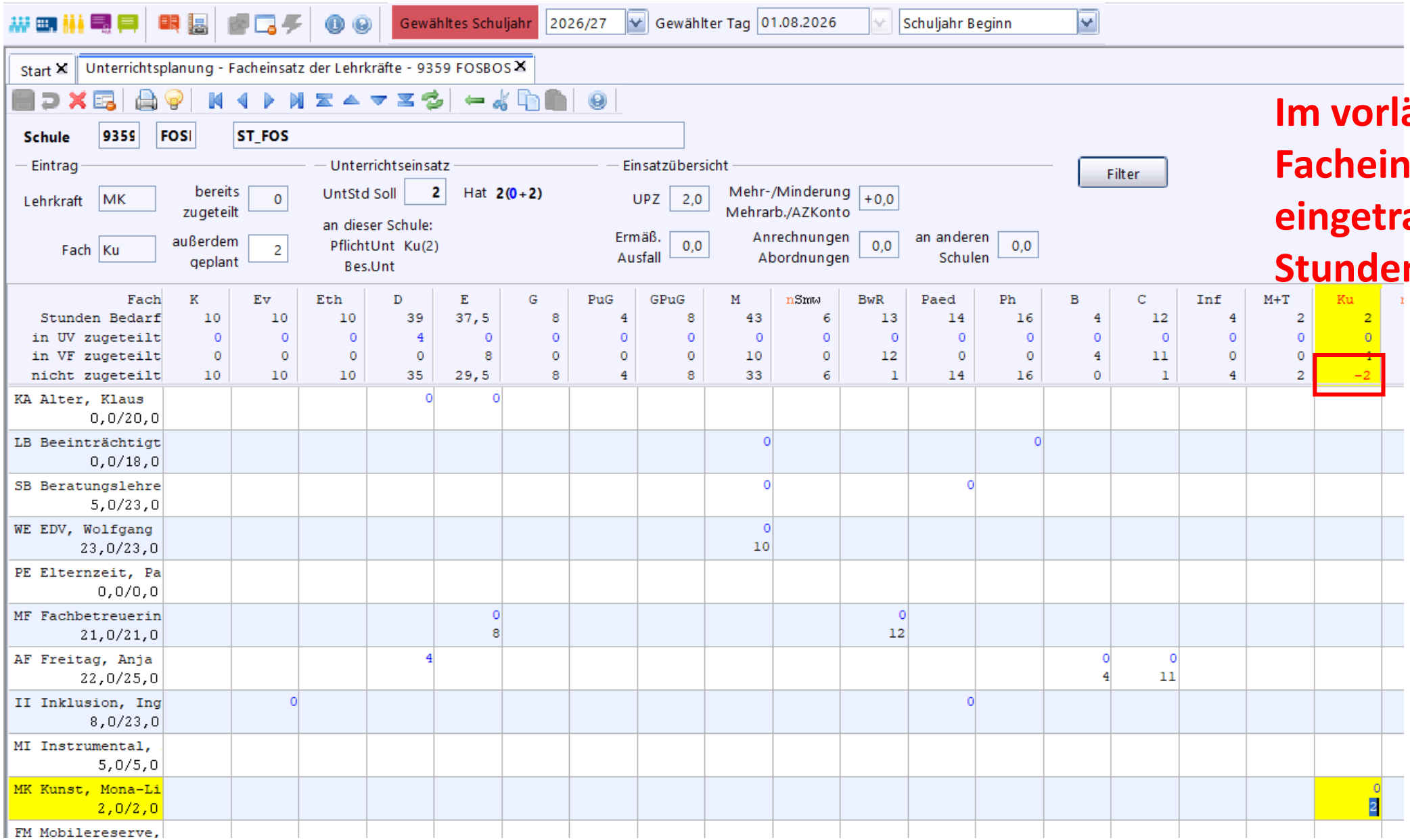

Fach	K	Ev	Eth	D	E	G	PuG	GPuG	M	nSmw	BwR	Paed	Ph	B	C	Inf	M+T	Ku
Stunden Bedarf	10	10	10	39	37,5	8	4	8	43	6	13	14	16	4	12	4	2	2
in UV zugeteilt	0	0	0	4	0	0	0	0	0	0	0	0	0	0	0	0	0	0
in VF zugeteilt	0	0	0	0	8	0	0	0	10	0	12	0	0	4	11	0	0	1
nicht zugeteilt	10	10	10	35	29,5	8	4	8	33	6	1	14	16	0	1	4	2	-2
KA Alter, Klaus 0,0/20,0				0	0													
LB Beeinträchtigt 0,0/18,0									0				0					
SB Beratungslehre 5,0/23,0									0			0						
WE EDV, Wolfgang 23,0/23,0									0 10									
PE Elternzeit, Pa 0,0/0,0																		
MF Fachbetreuerin 21,0/21,0					0 8						0 12							
AF Freitag, Anja 22,0/25,0				4										0 4	0 11			
II Inklusion, Ing 8,0/23,0		0										0						
MI Instrumental, 5,0/5,0																		
MK Kunst, Mona-Li 2,0/2,0																		0 2
FM Mobilereserve,																		

Im vorläufigen Facheinsatz eingetragene Stunden

Unterrichtsplanung

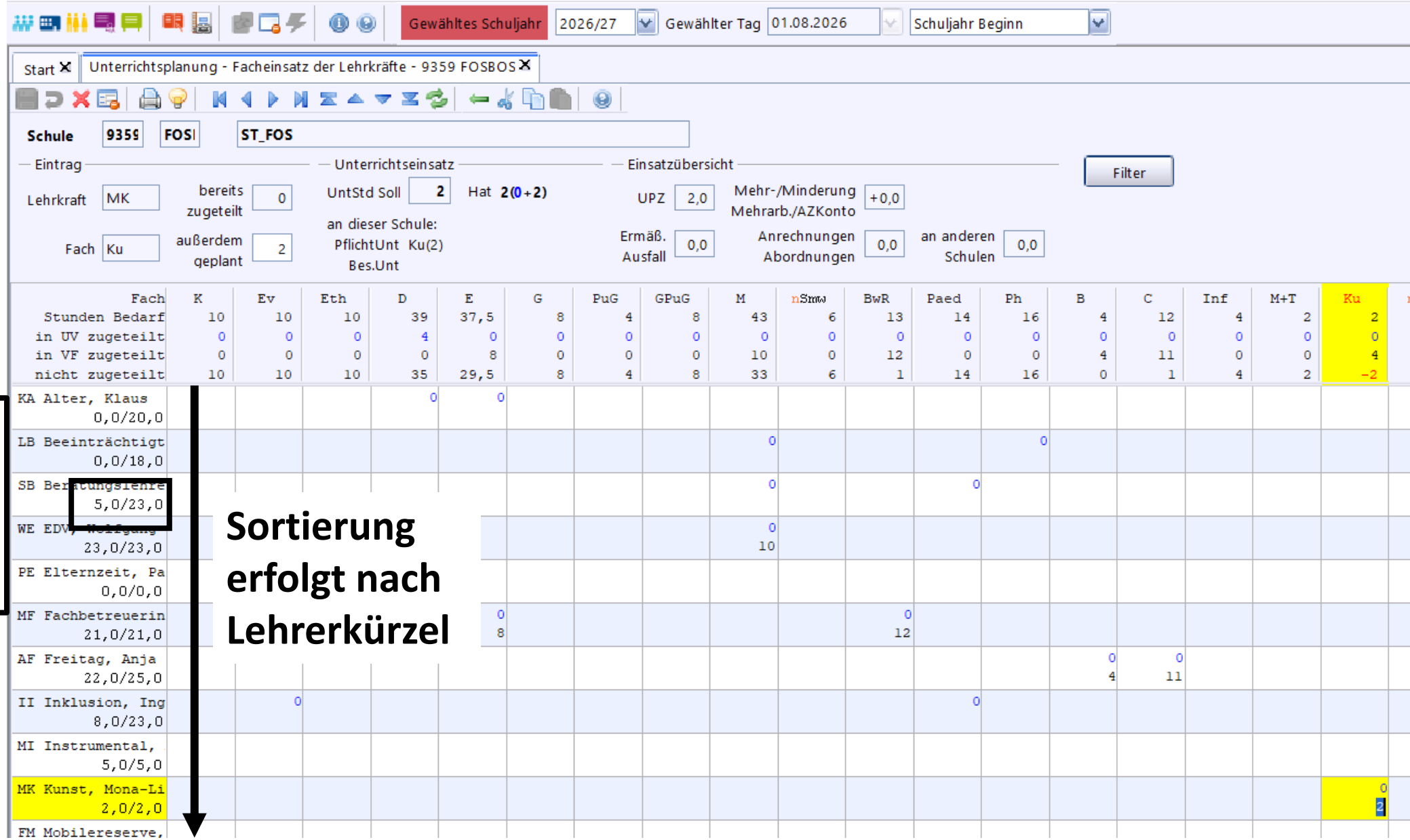

Stundensummen der Lehrkraft

verplant/UPZ

Sortierung erfolgt nach Lehrerkürzel

Unterrichtsplanung

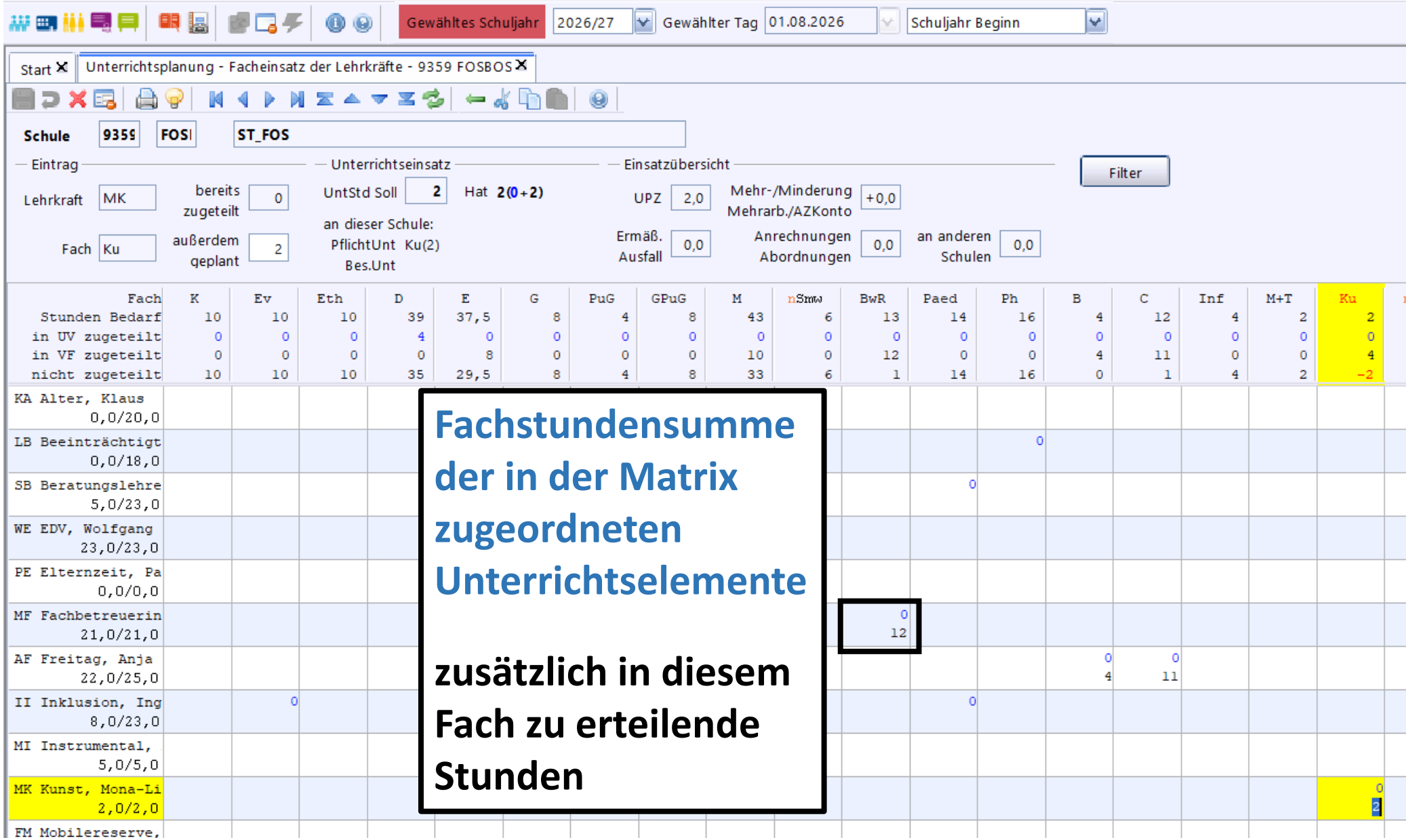

Fach	K	Ev	Eth	D	E	G	PuG	GPuG	M	nSmw	BwR	Paed	Ph	B	C	Inf	M+T	Ku
Stunden Bedarf	10	10	10	39	37,5	8	4	8	43	6	13	14	16	4	12	4	2	2
in UV zugeteilt	0	0	0	4	0	0	0	0	0	0	0	0	0	0	0	0	0	0
in VF zugeteilt	0	0	0	0	8	0	0	0	10	0	12	0	0	4	11	0	0	4
nicht zugeteilt	10	10	10	35	29,5	8	4	8	33	6	1	14	16	0	1	4	2	-2
KA Alter, Klaus 0,0/20,0																		
LB Beeinträchtigt 0,0/18,0													0					
SB Beratungslehre 5,0/23,0												0						
WE EDV, Wolfgang 23,0/23,0																		
PE Elternzeit, Pa 0,0/0,0																		
MF Fachbetreuerin 21,0/21,0											0 12							
AF Freitag, Anja 22,0/25,0														0 4	0 11			
II Inklusion, Ing 8,0/23,0		0										0						
MI Instrumental, 5,0/5,0																		
MK Kunst, Mona-Li 2,0/2,0																		0 2
FM Mobilereserve,																		

Datenprüfung

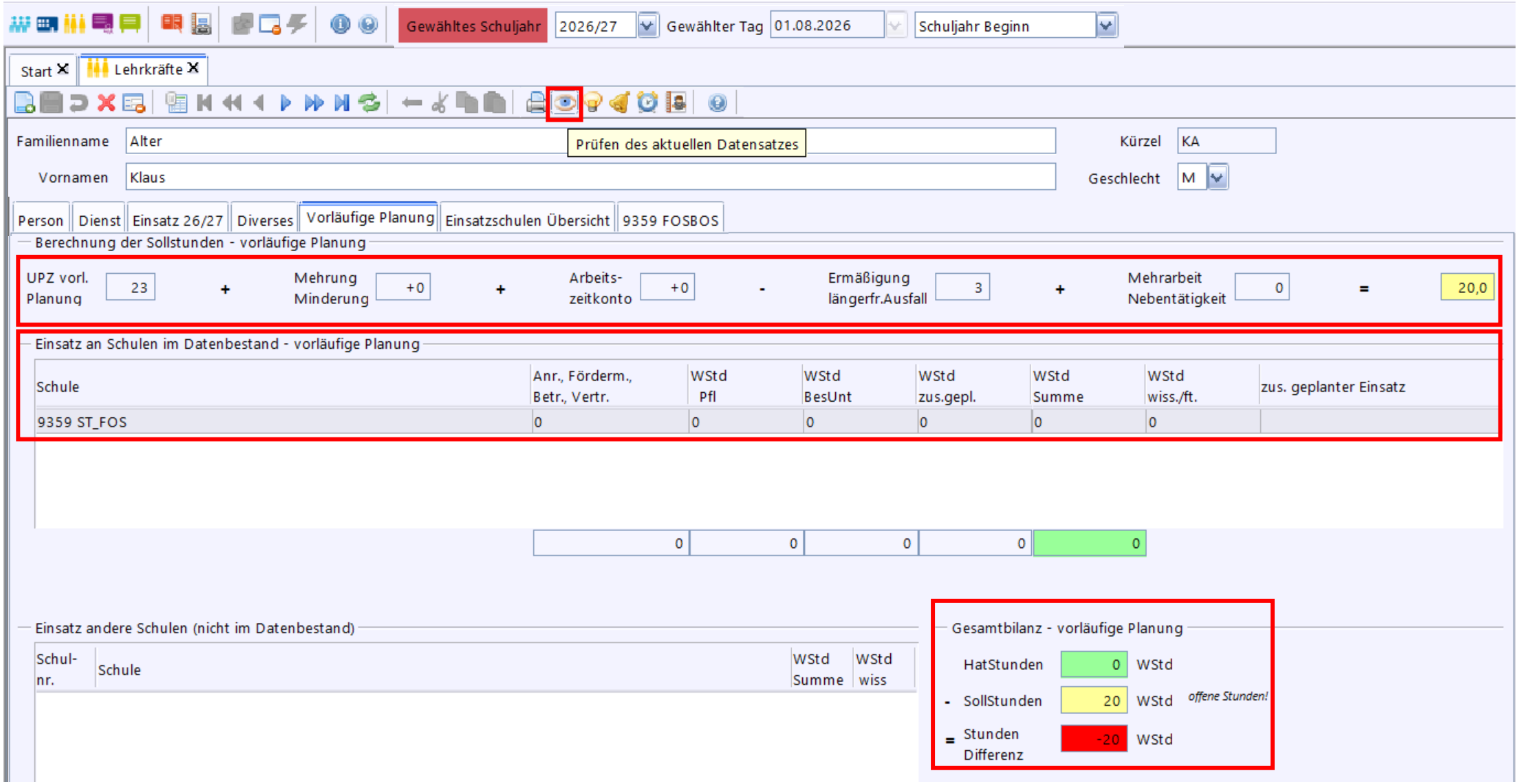

Datenprüfung

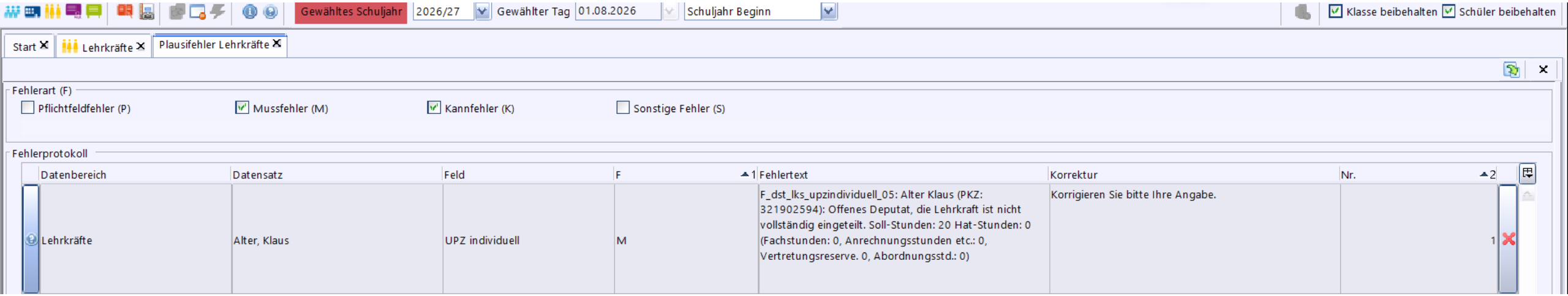

Datenprüfung

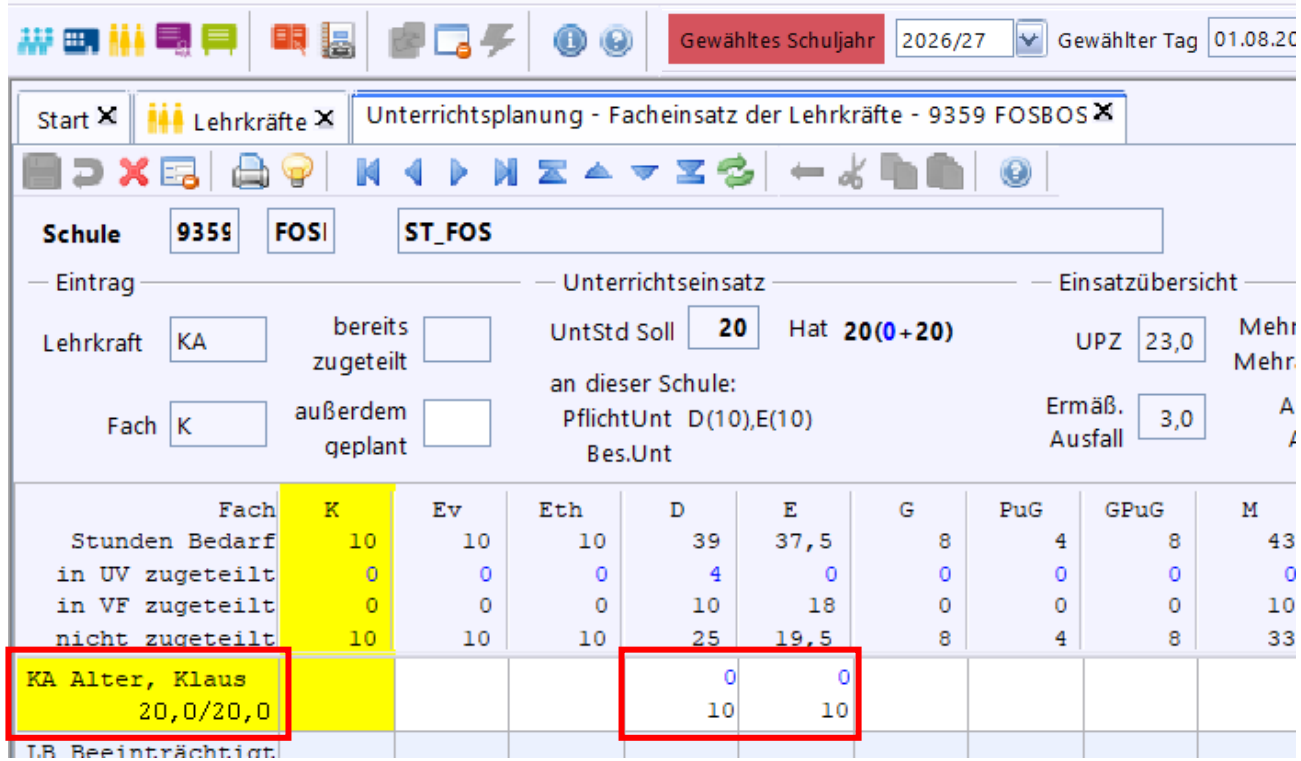

Datenprüfung

Gewähltes Schuljahr 2026/27 Gewählter Tag 01.08.2026 Schuljahr Beginn

Start | Lehrkräfte

Familienname: Alter | Kürzel: KA

Vornamen: Klaus | Geschlecht: M

Person | Dienst | Einsatz 26/27 | Diverses | Vorläufige Planung | Einsatzschulen Übersicht | 9359 FOSBOS

Berechnung der Sollstunden - vorläufige Planung

UPZ vorl. Planung		Mehrung Minderung		Arbeits-zeitkonto		Ermäßigung längerfr.Ausfall		Mehrarbeit Nebentätigkeit		
23	+	+0	+	+0	-	3	+	0	=	20,0

Einsatz an Schulen im Datenbestand - vorläufige Planung

Schule	Anr., Förderm., Betr., Vertr.	WStd Pfl	WStd BesUnt	WStd zus.gepl.	WStd Summe	WStd wiss./ft.	zus. geplanter Einsatz
9359 ST_FOS	0	0	0	20	20	20	D(10),E(10)
	0	0	0	20	20		

Einsatz andere Schulen (nicht im Datenbestand)

Schul-nr.	Schule	WStd Summe	WStd wiss

Gesamtbilanz - vorläufige Planung

	HatStunden	20	WStd
-	SollStunden	20	WStd
=	Stunden Differenz	0	WStd

Personalbedarf je Fach

Gewähltes Schuljahr 2026/27 | Gewählter Tag 01.08.2026 | Schuljahr Beginn | Klasse beibehalten | Schüler beibehalten

Unterrichtsplanung

Schule 9424 FOSB TestFOS-OberbayernOst

Bedarfsübersicht | Lehrerkapazität | Schülerzahlen | Stundenbudget | Bemerkung

Fach		Bedarf (geplante Unterrichtsstunden)						Einsatzplan					Offener Bedarf		
		Pflicht-/Wahlpflichtunterricht			Bes. Unterricht			zugeteilt							
Kürzel	Name	WStd	darunter Zusatz	darunter gekürzt	Erg. Förd.	Wahl. Arbg.+	Gesamt	VZ	TZ	WH sonst	VD	außer-dem geplant	Pflicht-unter-richt	Beson. Unter-richt	Gesamt
D	Deutsch	72			6	2	80	61	19				-4		-4
E	Englisch	73			7		80	43	15				20		20
K	Katholische Religionslehre	10		4			10	3		6			1		1
Ev	Evangelische Religionslehre	6		4			6			4			2		2
Eth	Ethik	4		1			4	3					1		1
G	Geschichte	14					14	8	4	2					
PuG	Politik und Gesellschaft	12					12	10		2					
GPuG	Geschichte/Politik u. Ges.	11					11	8					3		3
M	Mathematik	88	2		5	2	95	48	27	8			12		12
Smw	Sport (mw)	8					8	4		4					
Sm	Sport (m)	2					2	2							
Sw	Sport (w)	2					2	2							
Paed	Pädagogik/Psychologie	23			1		24		17				7		7
SuR	Sozialwirtschaft und Recht	15					15	8		4			3		3
C	Chemie	19	1				19	12					7		7
B	Biologie	6				2	8	4	2				2		2
Soz	Soziologie	4					4		2				2		2
Ph	Physik	28	4		3		31	7	14				10		10
Te	Technologie	15					15	8					7		7
M+T	Mathematik Additum T (Profil)	4					4	2					2		2
BwR	BWL mit Rechnungswesen	21			8		29	22		7					
VWL	Volkswirtschaftslehre	13					13		3	6			4		4
		636	7	9	32	30	698	291	107	64	0	10	230	-4	226

Zusatzstd	
Art	WStd
T	3
S	4

Kürzungen	
Art	WStd
Lm	9

Weitere budgetrelevante Stunden

Art	geplant	Offener Bedarf
Einsatz im Vorkurs	1	3,0
Inklusion (Budgetstunden)	0	5,0
fachprakt. Tätigkeit (schuli.)	0	10,0
fachpraktische Betreuung	0	8,0

Gesamtbedarf

Unterricht	698,0
Weitere budgetrelevante Stunden	27,0
Gesamt	**725,0**

Das Tabellenblatt VUÜ-PP

Schritt 5

Planen Sie (im Umfang des berechneten Budgets) sämtliche Unterrichte und sonstige budgetrelevante Stunden.

Eine Lehrkraft-zu-Unterricht-Zuordnung muss noch nicht vorgenommen werden. Gleiches gilt für die Schüler-zu-Unterricht-Zuordnung.

Der vorläufige Facheinsatz muss für alle Lehrkräfte vollständig verbucht sein, so dass die Stundenbilanz je Lehrkraft ausgeglichen ist.

Das Tabellenblatt VUÜ-PV

Die Meldung der Personalveränderungen bzw. – anforderungen erfolgt zukünftig über ASV; Eintragungen in der Excel-Mappe sind nicht mehr notwendig.

Zusätzlich ist der VUÜ der Bericht „UP Protokoll FOSBOS“ an das StMUK zu übermitteln.

Schritt 6

Tragen Sie Ihre Personalveränderungen unter *Datei > Unterrichtsplanung > Personalveränderung* ein.

Erstellen Sie den Bericht „UP Protokoll FOSBOS“.

Personalanforderung

Lehrkräftebedarf/Aushilfebedarf/Überhang

Art: U — *Überhangabbau*

UPZ: 10 — ☐ keine Fächerverbindung laut LPO

WStd/Fach: 10 — E — *Englisch*

Anrechnungen:

Personalangaben hierzu

Art: O — *keine Angaben*

PKZ:

Familienname:

Vornamen:

Amtsbez.:

Zielschule:

Ursache hierzu

Art: U — *Überkapazität*

WStd/Fach:

PKZ: 52 — 291069 — 3

Familienna...: Engel, Berthold Dirk

Bemerkung hierzu

Herr Engel könnte wieder an die benachbarte Berufsschule (0123) teilabgeordnet werden.

Gesamtübersicht

Summe Anforderun... 15

Summe Anrechnunge... 0

Summe Aushilfen 0 — für Mutterschutz, längerfr. Ausfall 48.0 WStd benötigt

Summe Anrechnunge... 0

Summe Überhang 10

Summe Anrechnunge... 0

Personalveränderung

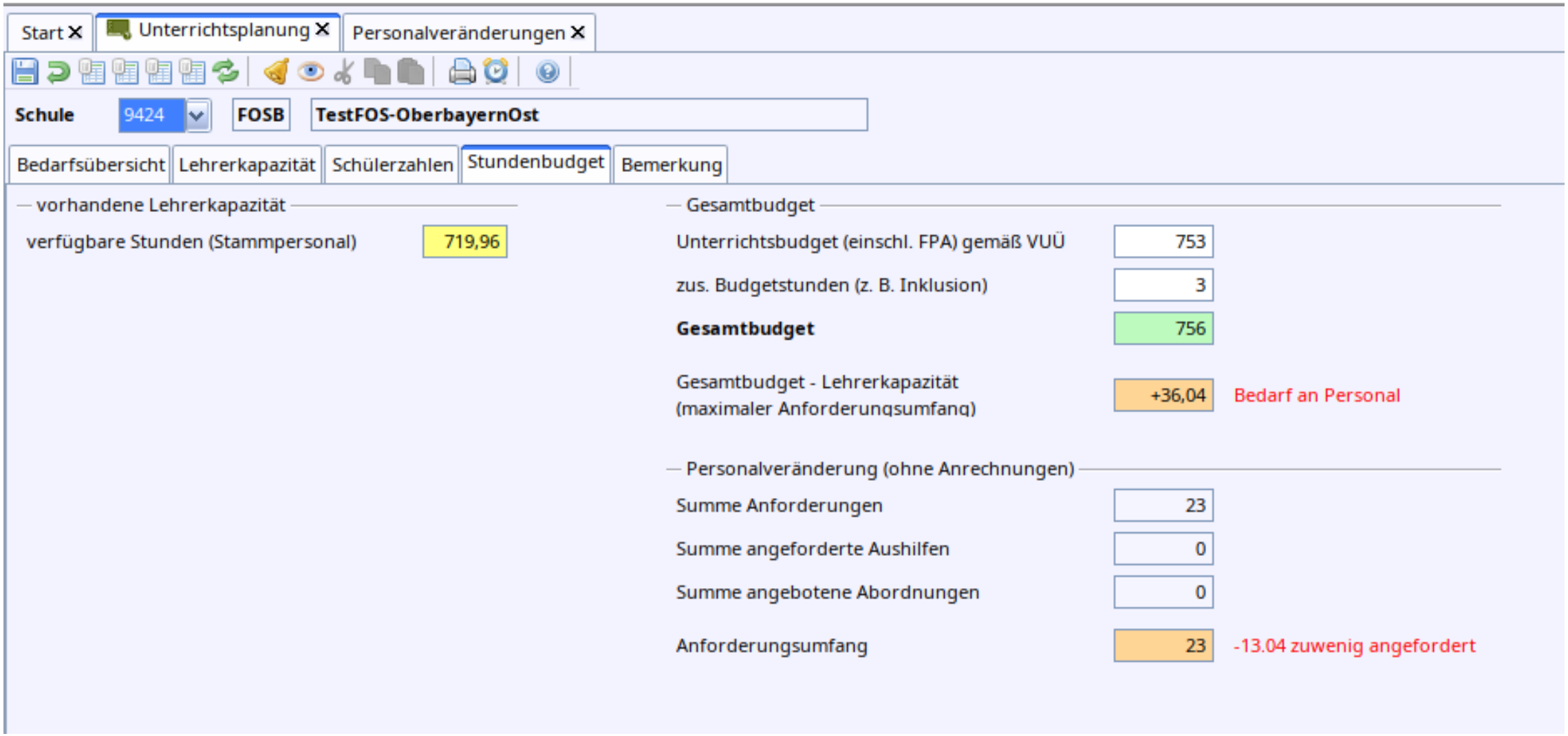

Übermittlung der Daten nach ASD

Schritt 7

Holen Sie den Erhebungstermin aus ASD ab.

Erfassen Sie den Ansprechpartner für die Unterrichtsplanung.

Übermitteln Sie Ihre Daten (ggf. mit einer Bemerkung für das Fachreferat) an ASD.

Holen Sie die Quittungen aus ASD ab.

!!! Fehlerteufel !!!

Bitte führen Sie die Konsistenzprüfung
„Anzahl externer Ausbildungsstätten konsolidieren (nur FOSBOS)“
an dieser Stelle zwingend aus
[**Planungsschuljahr 2026/27:** Datei > Verwaltung > Schnittstellen > Konsistenzprüfung 2.1 > System]

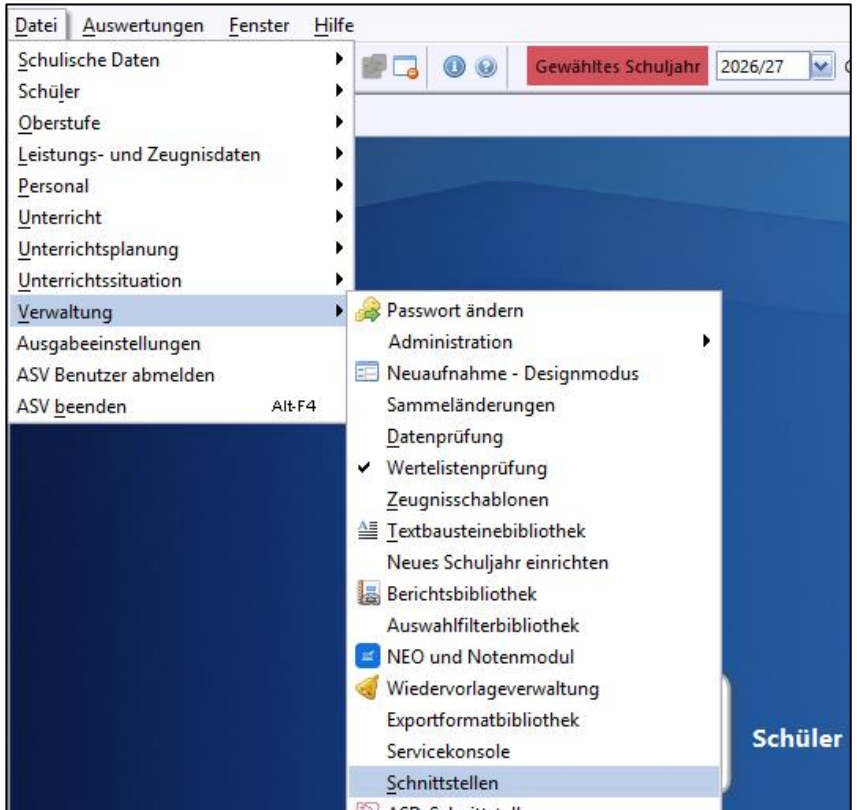

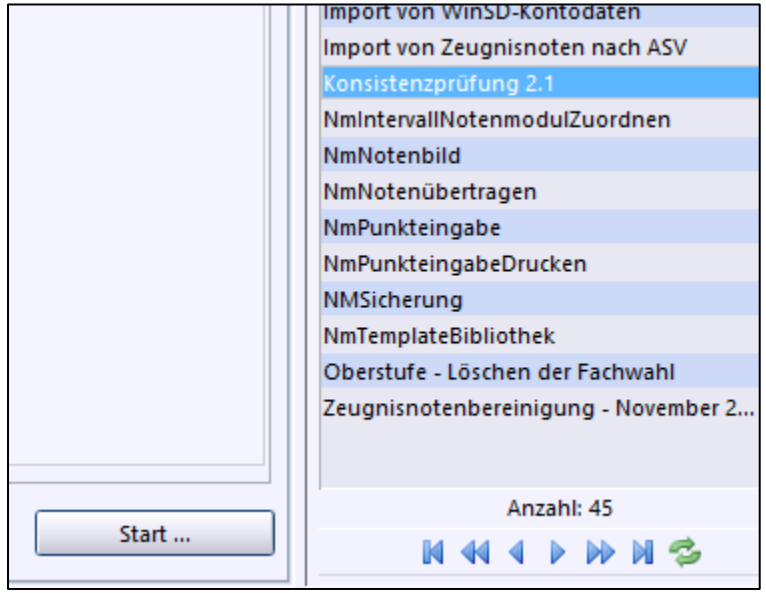

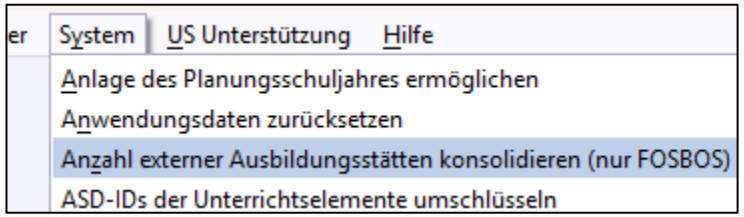

!!! Fehlerteufel !!!

Berechnung von Ausbildungsstätten

Bitte prüfen und korrigieren Sie die ermittelten Werte.

Bildungsgang:	Anzahl der externen Ausbildungsstätten
FOS Gesundheit	5
FOS Sozialwesen	3
FOS Technik	2
FOS Wirtschaft und Verwaltung	7

Der Fehler wird natürlich mit einer der nächsten Versionen behoben.

speichern

Datenprüfung

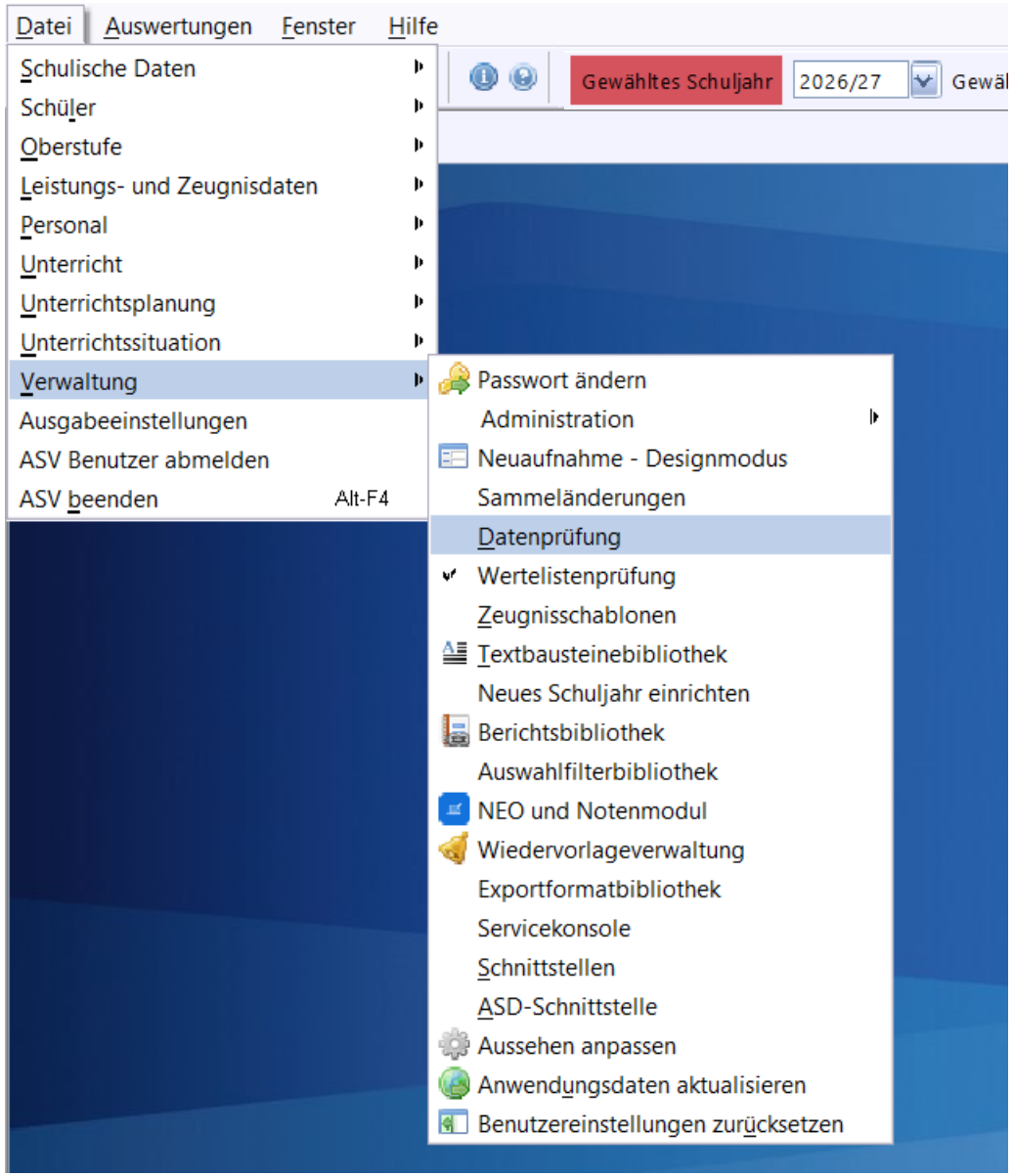

Datenprüfung

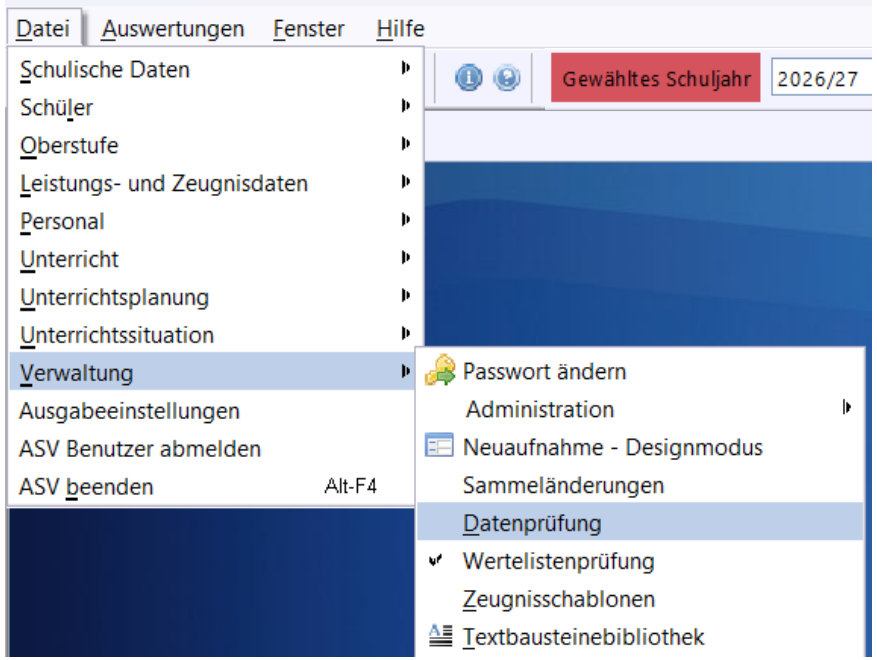

Start | Datenprüfung

Auswahl der Datenprüfung (Ablauf)

Prüfung/Ablauf	Beschreibung
ASVAbgabe__SUV__DST__FOSBOS	Oktoberstatistik US: PL-Prüfungen für die US-Abgabe (Abgänger/Absolventen/Schüler/Klassen/Unterrichtsdaten)
ASVSchueler__SUV__AA__FOSBOS__Abgaenger	Oktoberstatistik US: PL-Prüfungen für die US-Abgabe (Abgänger/Absolventen)
ASVAbgabe__PV__DST__ALLE__US	Oktoberstatistik US: PL-Prüfungen für die US-Abgabe (Lehrkräfte, Personalveränderungen)
ASVAnforderungen__PV__DST__ALLE__US	Oktoberstatistik US: PL-Prüfungen für die US-Abgabe (Personalveränderungen)
ASVFach__SUV__DST__FOSBOS	Oktoberstatistik US: PL-Prüfungen für die US-Abgabe (Unterrichtsdaten)
ASVAbgabe__PV__DST__ALLE__UP	UP: PL-Prüfungen für die UP-Abgabe (Lehrkräfte, Personalveränderungen, Versetzungsanträge)
ASVAnforderungen__PV__DST__ALLE__UP	UP: PL-Prüfungen für die UP-Abgabe (Personalveränderungen)
ASVAbgabe__UP__DST__FOSBOS	UP: PL-Prüfungen für die UP-Abgabe (Schüler/Klassen/Unterrichtsdaten)
ASVFach__UP__DST__FOSBOS	UP: PL-Prüfungen für die UP-Abgabe (Unterrichtsdaten)
ASVVersetzungen__PV__DST__ALLE__UP	UP: PL-Prüfungen für die UP-Abgabe (Versetzungsanträge)
wl_sd_school	Wertelisten Gültigkeitsprüfung für den Bereich Schule

Navigator

Schulnr.	Art
9359	FOSBOS

Datenbereich
Schüler
Klassen / Klassengruppen
Lehrkräfte
Schulen
Betriebe
Benutzer
Blockgruppen/Blöcke

Übermittlung

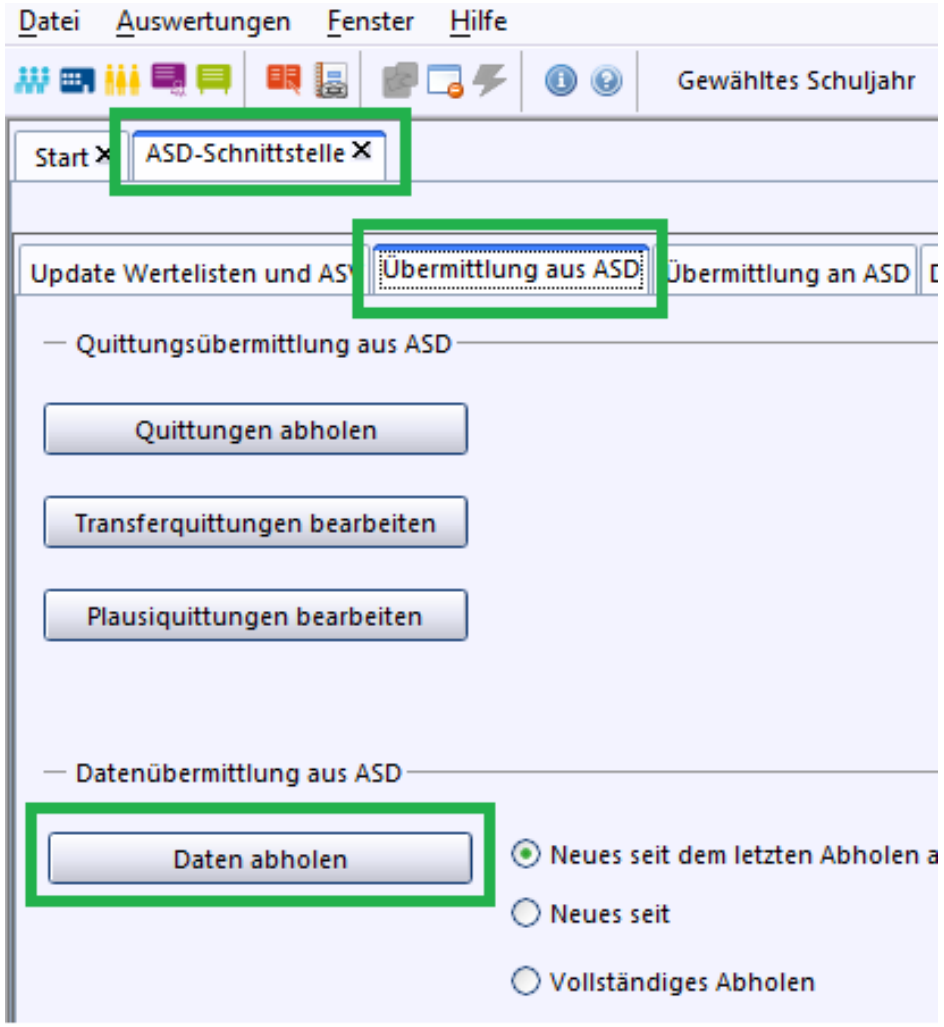

Übermittlung

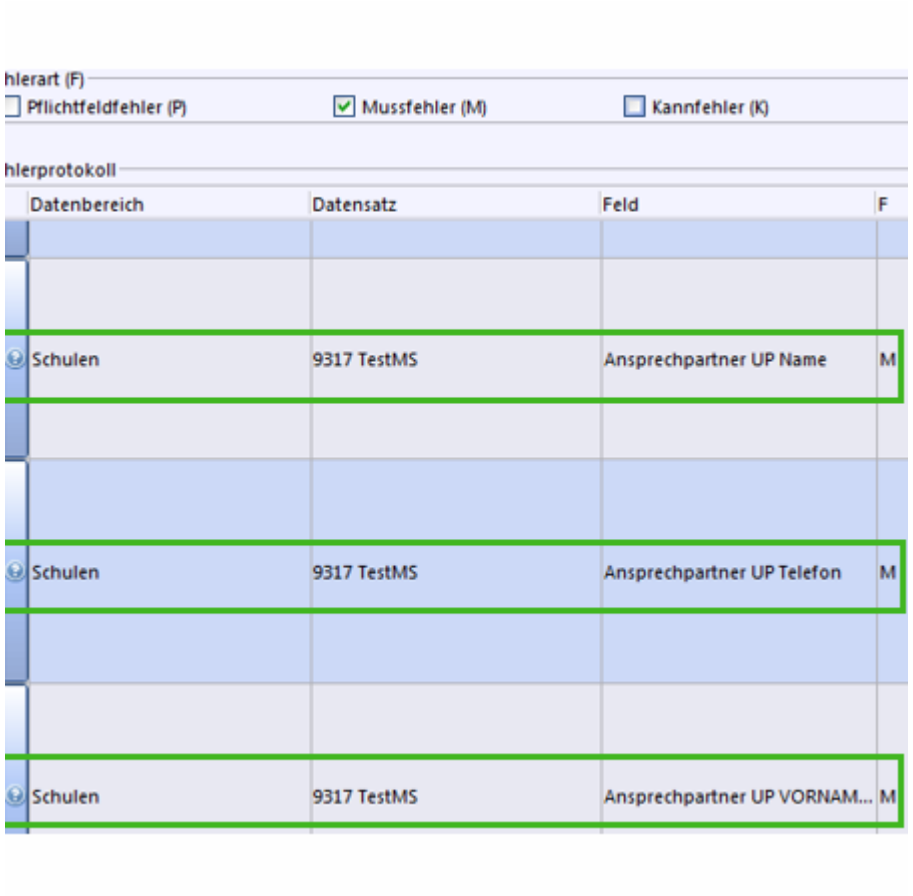

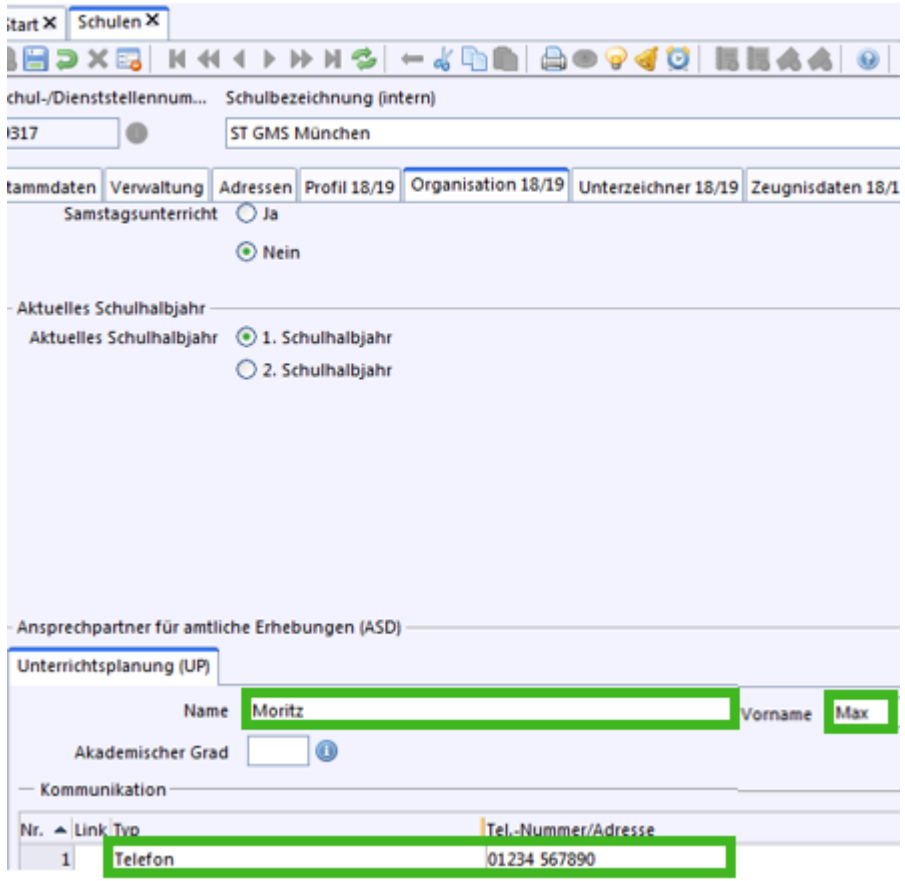

Übermittlung

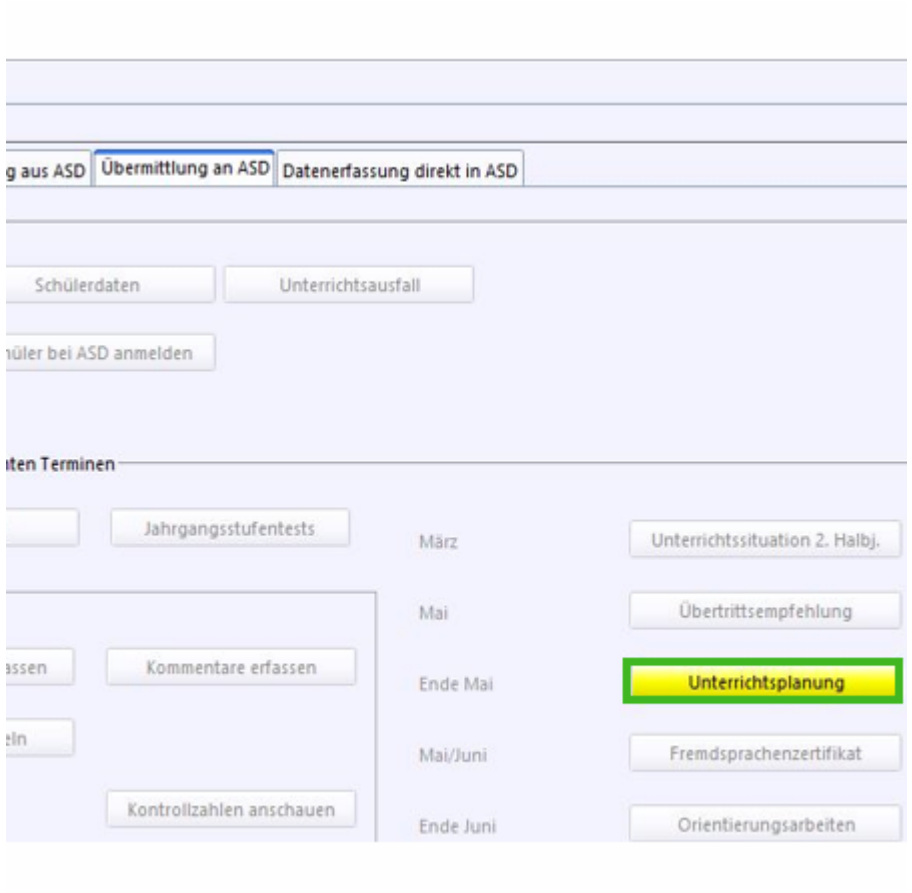

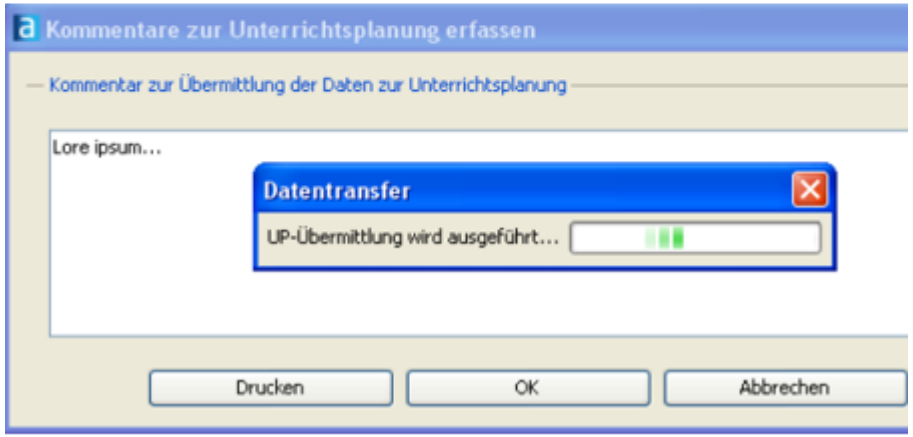

Übermittlung

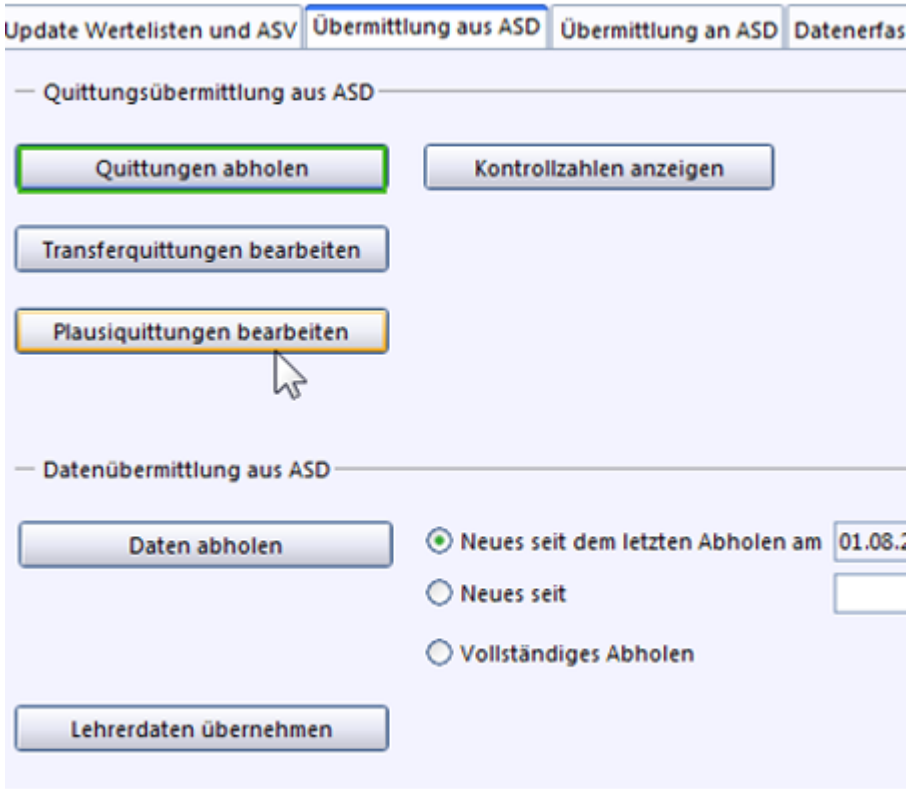

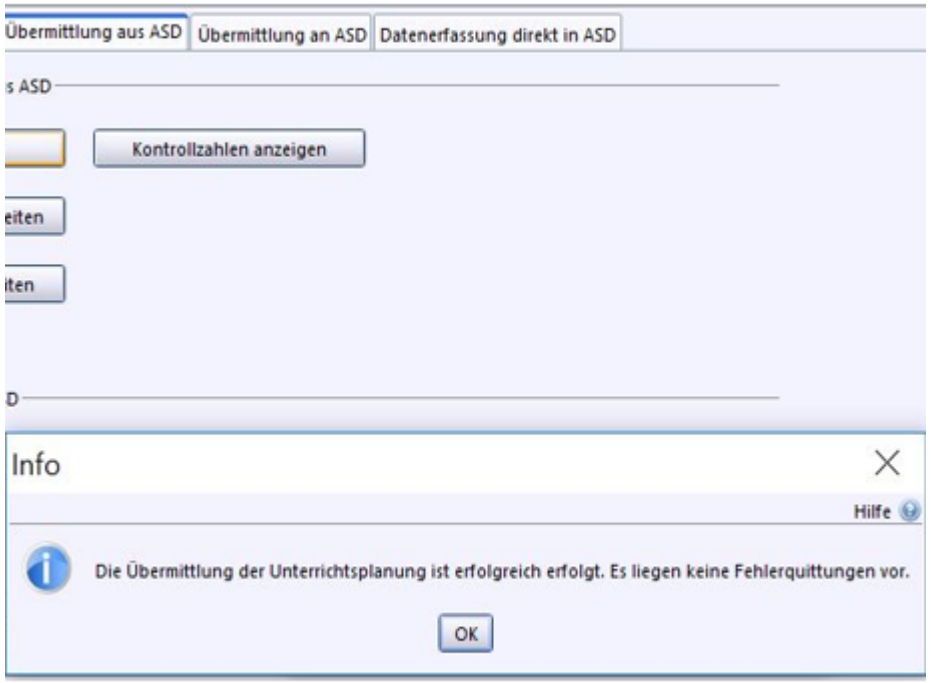

Übermittlung

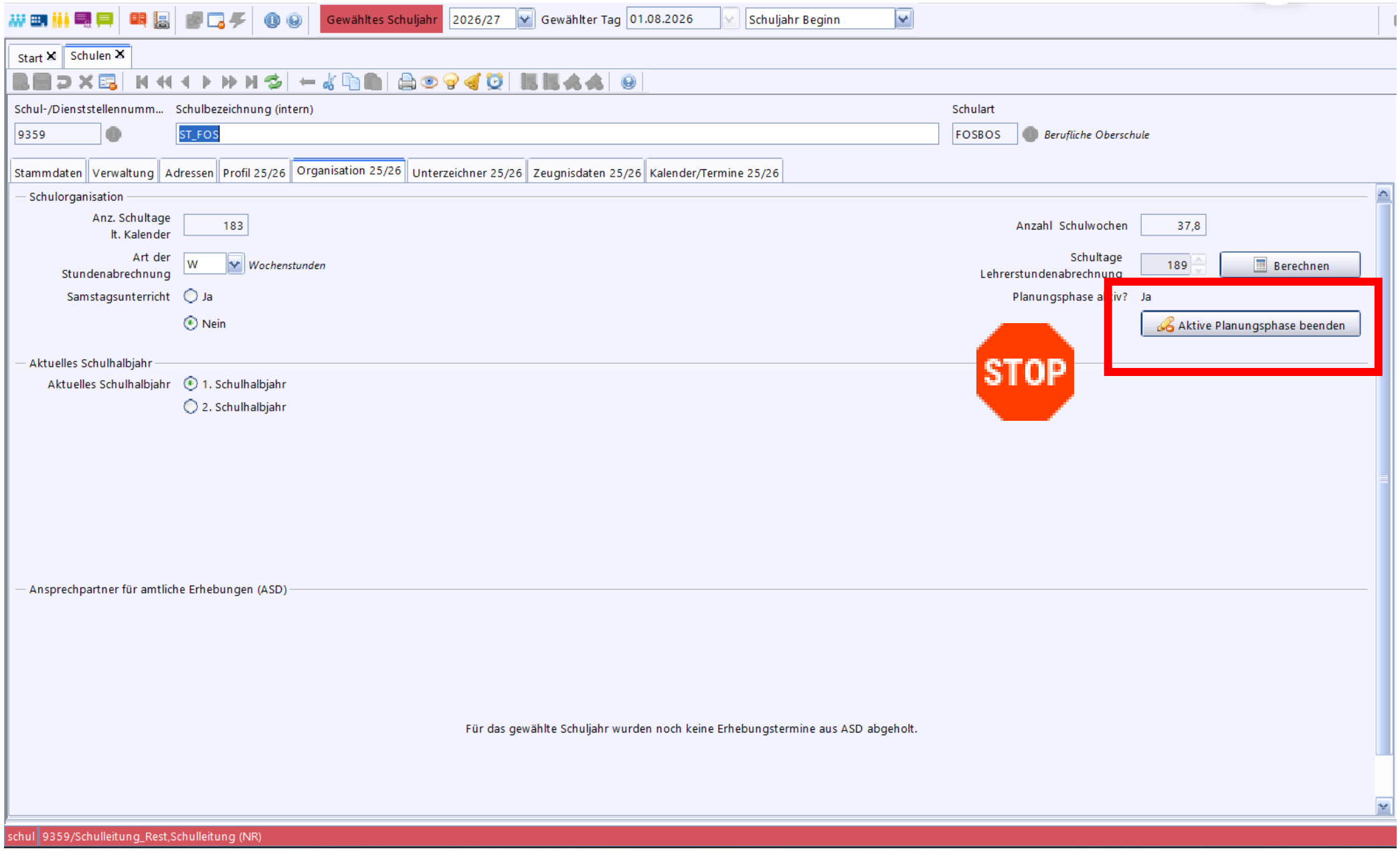

To-Do

Bitte übermitteln Sie im Zeitraum 06.03.2026 bis 25.03.2026 die Daten zur Unterrichtsplanung nach ASD.

Nächste Viko

Pflege und Übermittlung der AP-Daten

- **Mittwoch, 29.04.2026, 16 Uhr**
- **Donnerstag, 30.04.2026, 10 Uhr**

https://viko.bycs.de/v/0777-9812-5307?code=fdyz-ymes