

Fortbildungslehrgang an der Akademie für Lehrerfortbildung und Personalführung

asv

Amtliche Schulverwaltung

Das Modul "Schüler"



1. "Altes, Bewährtes, Bekanntes, Neues und Hilfreiches"



"Altes, Bewährtes und Bekanntes"

Im Modul „Schüler“ finden sich die bereits in WinSV angelegten Daten „persönliche Daten/Anschriften“ (WinSV Seite 1), „Erziehungsberechtigte/Gastschülerstatus“ (in WinSV Seite 2), „aktuelle Unterrichtsdaten“ (S.3), „Informationen zu Eintritt/Austritt/Schullaufbahn“ (S.4) sowie „Daten zur Anmeldung und zum kommenden Schuljahr“ (WinSV S.5).

Die Zuordnungen auf den einzelnen Seiten unterscheiden sich jedoch ein wenig von denen in WinSV, aufgrund der Begrifflichkeit und der feineren Differenzierung lassen sich die jeweiligen Bereiche aber sehr leicht finden.

"Neues und Nützliches"

Anders als in WinSV ist der Blick ins letzte Schuljahr und – soweit bereits angelegt – ins folgende Schuljahr möglich.

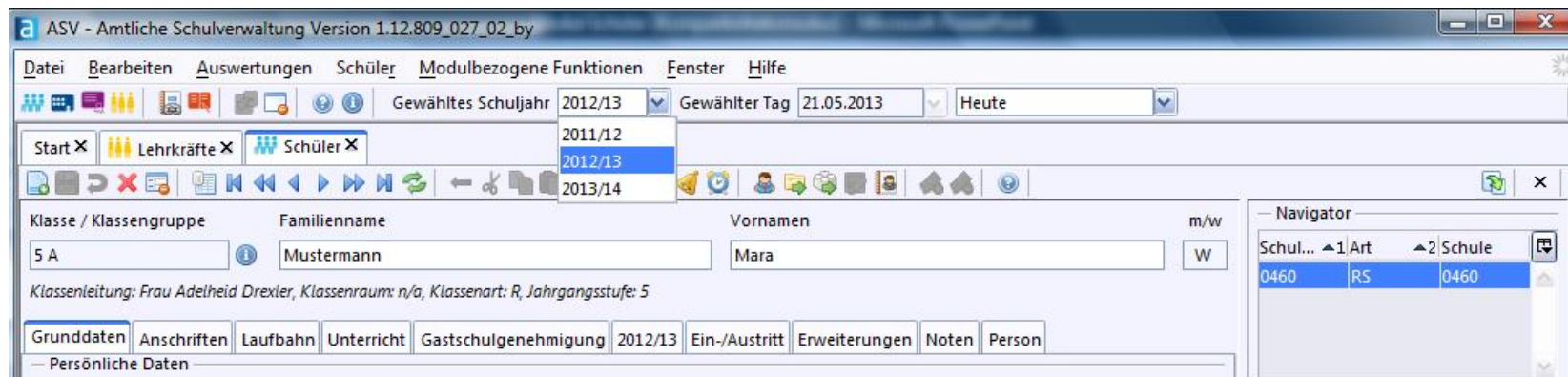



Darüber hinaus ist nun aber auch der Unterricht jedes Schülers und jeder Schülerin mit Anzahl der Unterrichtsstunden und unterrichtender Lehrkraft im Detail abgebildet, da in ASV alle Module (Unterricht, Klassen, Lehrkräfte, Schüler ...) miteinander gekoppelt sind.

The screenshot shows the ASV software interface for a student record. The student's name is Mara Mustermann, class 5 A. The 'Pflichtunterricht' table is circled in red and contains the following data:

Fach	Gruppe	Lehrk.	W	Bezeichnung
D	1	Dre	5	D_1/5 A
E	1	Dre	5	E_1/5 A
E	2	Dre	1	E_2/5 A
KR	1	kai	2	KR/5
Ek	1	Pbi	2	Ek/5 A
B	1	Spr	2	B/5 A
M	1	Con	5	M_1/5 A
Mu	1	Hei	2	Mu/5 A
Sw	1	Reg	2	Sw/5 A
Swd	1	Reg	2	Swd/5 A

The total 'Wochenstunden (W) insg.' is 28.



Zudem wird ein Zusatzmodul „Noten“ angeboten, mit dem alle Noten eingetragen und mit dem Zeugnismodul verknüpft werden können.

ASV - Amtliche Schulverwaltung Version 1.12.809.027_02_by

Datei Bearbeiten Auswertungen Schüler Modulbezogene Funktionen Fenster Hilfe

Gewähltes Schuljahr 2012/13 Gewählter Tag 21.05.2013 Heute

Start X Lehrkräfte X Schüler X

Klasse / Klassengruppe 5 A Familienname Mustermann Vornamen Mara m/w W

Klassenleitung: Frau Adelheid Drexler, Klassenraum: n/a, Klassenart: R, Jahrgangsstufe: 5

Grunddaten Anschriften Laufbahn Unterricht Gastschulgenehmigung 2012/13 Ein-/Austritt Erweiterungen **Noten** Person

	alt. B	mündliche Noten						mdl. Noten	schr. Noten				schr. Noten	Durchschnitt	Zeugnis	
		1	2	3	4	5	6		1	2	3	4			D	D
Deutsch	<input type="checkbox"/>	2	2	3	4	4	5	3,33	2	4	3	3	3,00	2,66	2,66	3
Englisch	<input type="checkbox"/>	1	1	1	3	2		1,60	1	1	2	1	1,25	1,43	1,43	1
Katholische Religionslehre	<input type="checkbox"/>	4	2	3	2			2,75						2,75	2,75	3
Erdkunde	<input type="checkbox"/>															
Biologie	<input type="checkbox"/>															

Für jede Note ist zudem der Eintrag des Datums, der individuellen Gewichtung sowie des Leistungsgegenstandes möglich.

Werken	<input type="checkbox"/>															
Projekte/Schulleben	<input type="checkbox"/>															
Mittelwerte		2,33	1,67	2,33	3,00	3,00	5,00	2,56	1,50	2,50	2,50	2,00	2,13	2,28	2,28	2,33

Daten der Einzelnote:

Datum: 22.05.2013 Leistungsgegenstand: Das Erbe der Propheten

Gewicht: 1



Im Bereich der Grunddaten und Anschriften können beliebig vielen Kontaktdaten mit zusätzlichen frei formulierbaren Bemerkungen eingegeben werden)

ASV - Amtliche Schulverwaltung Version 1.12.809_027_02_by

Start X Schüler X

Klasse / Klassengruppe: 5 A_1
 Familienname: Mustermann
 Vornamen: Mara
 m/w: W

Klassenleitung: Frau Adelheid Drexler, Klassenraum: n/a, Klassenart: R, Jahrgangsstufe: 5

Grunddaten | Anschriften | Laufbahn | Unterricht | Gastschulgenehmigung | 2012/13 | Ein-/Austritt | Erweiterungen | Noten | Person

Personliche Daten

Namensbestandteile (voran-/nachgestellt):
 Rufname: Mara

Geschlecht / Anrede: W
 Religionszugehörigkeit: RK (römisch-katholisch)

geboren am: 13.10.2002
 G: G
 geboren in: Aidenbach

Geburtsland / Muttersprache: D (Deutschland) / D (Deutsch)
 Staatsangehörigkeit: D (Deutschland)

Anredetext:
 Weitere Staatsang.:

Zugang in die Bundesrepublik Deutschland
 Zuzugsdatum / -art:

Kommunikation

Vater: Mustermann, Peter
 Mutter: Mustermann, Jasmin
 Anschrift: Musterstraße 100, 87634 Günzach

Kontakt

Art	Name, Vorname	Typ	Nummer/Adresse
1	Erziehungsberechtigter-Vater	Telefon	019283/098765
2	Erziehungsberechtigter-Vater nur Di und Mi, da ansonsten i...	Mobiltelefon	0222/2277888
1	weiterer Erziehungsberechtigter-Mutter bitte nicht am Vorm...	Telefon	019283/098766
1	Zusätzliche Ansprechpartner-Oma Helene	Mobiltelefon	0111/2222222 immer...

Schulbesuchsjahr: 5
 Erfüllung der Vollzeiterschulpflicht: Ende 2016/17
 volljährig am: 13.10.2020

Navigator

Schul... Art Schule
 0460 RS 0460

Filter: Auswählen
 Suche: aktiv Bearbeiten

Schul... Klasse S... Name, V...
 0460 5 A 1 Benker,
 0460 5 B 2 Conrad,
 0460 5 C 3 Decker,
 0460 5 D 4 Dietrich,
 0460 5 E 5 Ebert, S
 0460 6 A 6 Freund,
 0460 6 B 7 Graf, Th
 0460 6 C 8 Hackl, V
 0460 6 D 9 Hartmar
 0460 7 A 10 Hölzl, G
 0460 7 B 11 Jobst, Is
 0460 7 C 12 Klier, Ar
 0460 7 D 13 Korn, Hi
 0460 7 E 14 Leicht, T
 0460 7 F 15 Lenz, M
 0460 8 A 16 Maas, E
 0460 8 B 17 Margraf
 0460 8 C 18 Miller, A
 0460 8 D 19 Mustermann

Anzahl: 30



2. Die Reiter des Moduls "Schüler" im Überblick

Gegenüber den fünf Seiten in WinSV gibt es nun insgesamt 10 Reiter:

1. Grunddaten
2. Anschriften
3. Laufbahn
4. Unterricht
5. Gastschulgenehmigung
6. Schuljahr
7. Ein-/Austritt
8. Erweiterungen
9. Noten
10. Person



Grunddaten

ASV - Amtliche Schulverwaltung Version 1.12.809_027_02_by

Datei Bearbeiten Auswertungen Schüler Modulbezogene Funktionen Fenster Hilfe
 Gewähltes Schuljahr 2012/13 Gewählter Tag 21.05.2013 Heute

Start X Schüler X

Klasse / Klassengruppe: 5 A_1
 Familienname: Mustermann
 Vornamen: Mara
 m/w: W

Klassenleitung: Frau Adelheid Drexler, Klassenraum: n/a, Klassenart: R, Jahrgangsstufe: 5

Grunddaten | Anschriften | Laufbahn | Unterricht | Gastschulgenehmigung | 2012/13 | Ein-/Austritt | Erweiterungen | Noten | Person

Persönliche Daten

Namensbestandteile (voran-/nachgestellt): Rufname: Mara
 Geschlecht / Anrede: W Religionszugehörigkeit: RK *römisch-katholisch*
 geboren am: 13.10.2002 G geboren in: Aidenbach
 Geburtsland / Muttersprache: D *Deutschland* D *Deutsch* Staatsangehörigkeit: D *Deutschland*
 Anredetext: Weitere Staatsang.:

Zuzug in die Bundesrepublik Deutschland

Zuzugsdatum / -art:

Kommunikation

Vater: Mustermann, Peter Anschrift: Musterstraße 100, 87634 Günzach
 Mutter: Mustermann, Jasmin Anschrift: Musterstraße 39, 84533 Haiming

...2 Art	1 Name, Vorname	Typ	Nummer/Adresse
1 Erziehungsberechtigter-Vater	Mustermann, Peter	Telefon	019283/098765
2 Erziehungsberechtigter-Vater nur Di und Mi, da ansonsten i...	Mustermann, Peter	Mobiltelefon	0222/2277888
1 weiterer Erziehungsberechtigter-Mutter bitte nicht am Vorm...	Mustermann, Jasmin	Telefon	019283/098766
1 Zusätzliche Ansprechpartner-Oma Helene	Oma Helene	Mobiltelefon	0111/2222222 immer...

Schulbesuchsjahr: 5 volljährig am: 13.10.2020
Erfüllung der Vollzeitschulpflicht: Ende 2016/17

Navigator

Schul... Art Schule

0460	RS	0460
------	----	------

Filter: Auswählen
Suche: aktiv Bearbeiten

Schul...	Klasse	S...	Name, V
0460	5 A	1	Benker, A
0460	5 B	2	Conrad, H
0460	5 C	3	Decker, S
0460	5 D	4	Dietrich, M
0460	5 E	5	Ebert, S
0460	6 A	6	Freund, M
0460	6 B	7	Graf, Th
0460	6 C	8	Hackl, V
0460	6 D	9	Hartmar, A
0460	7 A	10	Hözl, G
0460	7 B	11	Jobst, Is
0460	7 C	12	Klier, Ar
0460	7 D	13	Korn, H
0460	7 E	14	Leicht, T
0460	7 F	15	Lenz, M
0460	8 A	16	Maas, E
0460	8 B	17	Margraf, A
0460	8 C	18	Miller, A
0460	8 D	19	Muster...

Anzahl: 30



Grunddaten

Anders als in WinSV können in ASV deutlich mehr Information eingegeben werden, um detaillierte Angaben zu den verschiedenen Ansprechpartnern zu finden. Gleiches gilt auch für den Bereich „Anschriften“.

Kommunikation

Vater *Mustermann, Peter* Anschrift *Musterstraße 100, 87634 Günzach*

Mutter *Mustermann, Jasmin* Anschrift *Musterstraße 39, 84533 Haiming*

Nr. ▲2	Art	▲1 Name, Vorname	Typ	Nummer/Adresse
1	Erziehungsberechtigter-Vater	Mustermann, Peter	Telefon	019283/098765
2	Erziehungsberechtigter-Vater nur Di und Mi, da ansonsten im Ausland	Mustermann, Peter	Mobiltelefon	0222/2277888
1	weiterer Erziehungsberechtigter-Mutter bitte nicht am Vormittag, da i...	Mustermann, Jasmin	Telefon	019283/098766
1	Zusätzliche Ansprechpartner-Oma Helene	Oma Helene	Mobiltelefon	0951575 bis 17h



Anschriften

ASV - Amtliche Schulverwaltung Version 1.12.809_027_02_by

Datei Bearbeiten Auswertungen Schüler Modulbezogene Funktionen Fenster Hilfe
 Gewähltes Schuljahr 2012/13 Gewählter Tag 21.05.2013 Heute

Start X Schüler X

Klasse / Klassengruppe: 5 A_1
 Familienname: Mustermann
 Vornamen: Mara
 m/w: W
 Klassenleitung: Frau Adelheid Drexler, Klassenraum: n/a, Klassenart: R, Jahrgangsstufe: 5

Grunddaten **Anschriften** Laufbahn Unterricht Gastschulgenehmigung 2012/13 Ein-/Austritt Erweiterungen Noten Person

Erziehungsberechtigte/r weitere/r Erziehungsberechtigte/r Schüler/-in weitere Anschrift zusätzliche Ansprechpartner
 - Zur Person des/der Erziehungsberechtigten

Art: Vater Anrede: Herr
 Familienname: Mustermann Akademischer Grad:
 Vorname: Peter Funktion als Elternvertre...:
 Im Schriftverkehrverteiler

- Anschrift
 Straße / Hausnummer: Musterstraße 100
 PLZ: 87634 Ort: Günzach
 Ortsteil: GKZ / Staat: 09777138 D Deutschland
 Briefanrede: Sehr geehrter Herr Mustermann, sehr geehrte Frau Mustermann, Anrede bei Anschrift: Herrn Peter Mustermann, Frau Jasmin Mustermann

- Kommunikation

Nr.	Typ	Nummer/Adresse	Beschreibung
1	Telefon	019283/098765	
2	Mobiltelefon	0222/2277888	nur Di und Mi, da ansonsten im Ausland

- Navigator
 Schul... Art Schule
 0460 R5 0460
 Filter: Auswählen
 Suche: aktiv Bearbeiten

Schul...	Klasse	S...	Name, V
0460	5 A	1	Benker,
0460	5 B	2	Conrad,
0460	5 C	3	Decker,
0460	5 D	4	Dietrich
0460	5 E	5	Ebert, S
0460	6 A	6	Freund,
0460	6 B	7	Graf, Th
0460	6 C	8	Hackl, V
0460	6 D	9	Hartmar
0460	7 A	10	Hözl, G
0460	7 B	11	Jobst, Is
0460	7 C	12	Klier, Ar
0460	7 D	13	Korn, H
0460	7 E	14	Leicht, T
0460	7 F	15	Lenz, M
0460	8 A	16	Maas, E
0460	8 B	17	Margraf
0460	8 C	18	Miller, A
0460	8 D	19	Mustern

Anzahl: 30

Anschriften

Anders als in WinSV sind in ASV deutlich mehr Felder vorgesehen, um detaillierte Angaben zu mehr als zwei Anschriften machen zu können – etwa wenn ein Schüler alleine, in einem Wohnheim oder bei den Großeltern wohnt.

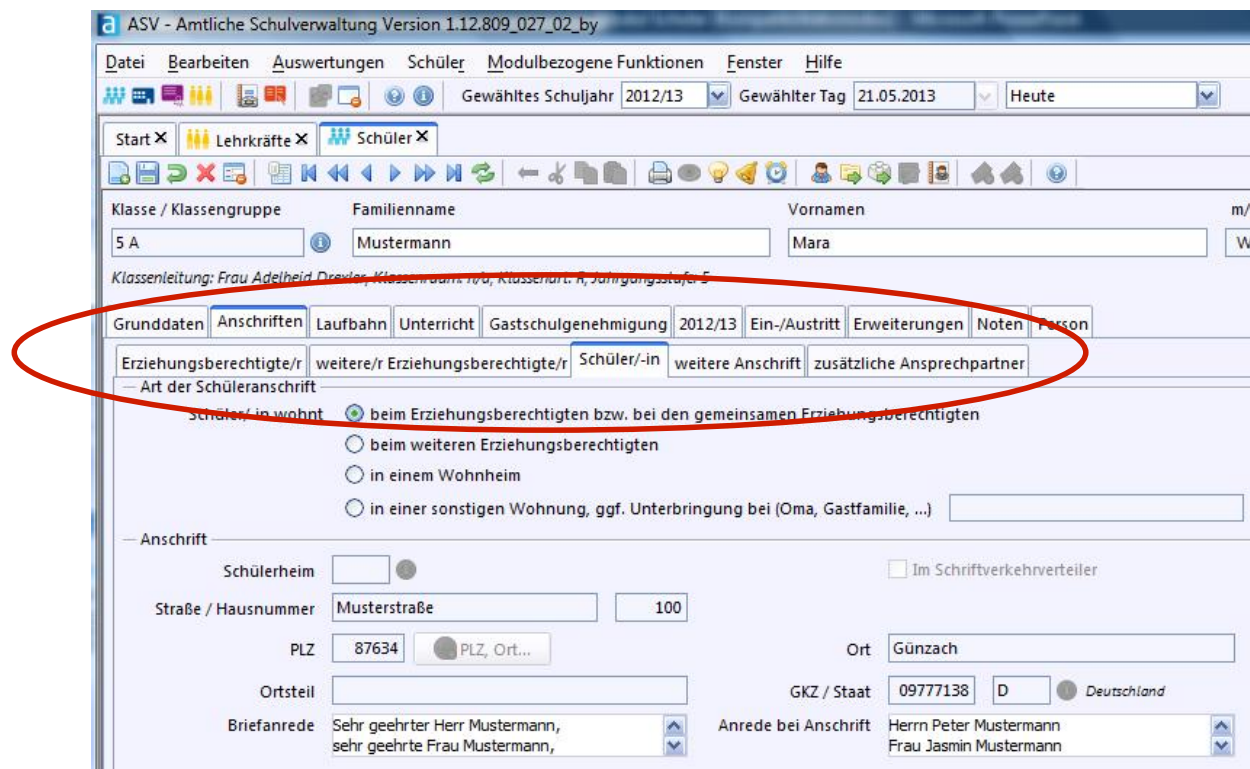

ASV - Amtliche Schulverwaltung Version 1.12.809_027_02_by

Datei Bearbeiten Auswertungen Schüler Modulbezogene Funktionen Fenster Hilfe

Gewähltes Schuljahr 2012/13 Gewählter Tag 21.05.2013 Heute

Start X Lehrkräfte X Schüler X

Klasse / Klassengruppe: 5 A Familienname: Mustermann Vornamen: Mara m/v: W

Klassenleitung: Frau Adelheid Drexler, Klassenraum: 100, Klassenart: A, Jahrgangsstufe: 5

Grunddaten **Anschriften** Laufbahn Unterricht Gastschulgenehmigung 2012/13 Ein-/Austritt Erweiterungen Noten Person

Erziehungsberechtigte/r: weitere/r Erziehungsberechtigte/r Schüler/-in: weitere Anschrift zusätzliche Ansprechpartner

Art der Schüleranschrift

Schüler/-in wohnt: beim Erziehungsberechtigten bzw. bei den gemeinsamen Erziehungsberechtigten
 beim weiteren Erziehungsberechtigten
 in einem Wohnheim
 in einer sonstigen Wohnung, ggf. Unterbringung bei (Oma, Gastfamilie, ...)

Anschrift

Schülerheim: Im Schriftverkehrsverteiler

Straße / Hausnummer: Musterstraße 100

PLZ: 87634 PLZ, Ort... Ort: Günzach

GKZ / Staat: 09777138 D Deutschland

Briefanrede: Sehr geehrter Herr Mustermann, sehr geehrte Frau Mustermann, Anrede bei Anschrift: Herrn Peter Mustermann, Frau Jasmin Mustermann



Laufbahn

ASV - Amtliche Schulverwaltung Version 1.12.809_027_02_by

Datei Bearbeiten Auswertungen Schüler Modulbezogene Funktionen Fenster Hilfe
 Gewähltes Schuljahr 2012/13 Gewählter Tag 21.05.2013 Heute

Start x Schüler x
 Klasse / Klassengruppe: 5 A_1 Familienname: Mustermann Vornamen: Mara m/w: W
 Klassenleitung: Frau Adelheid Drexler, Klassenraum: n/a, Klassenart: R, Jahrgangsstufe: 5

Grunddaten Anschriften **Laufbahn** Unterricht Gastschulgenehmigung 2012/13 Ein-/Austritt Erweiterungen Noten Person

Schullaufbahn

Datum	Schuljahr	Schule	Jgst.	SBJ	Kl._Gruppe	Grund für Änderung	Zusatzinfo
21.05.2013	2012/13	ST RS Feuch...	5		5 5 A 1	Fam.Name-Änderung	

Laufbahn in anderen Schulen ausblenden Laufbahn in anderen Schulen einblenden

Nachprüfung / Übersprungene Jahrgangsstufe

Ggf. Nachprüfung im Jahr: letzte übersprungene Jgst.:
 Bestanden? ja nein

Störungen / Schwächen / Förderung

Art der Störung / Schwäche	Attest bis	Bemerkung

Sonderpädag. Förderung erforderlich: Benötigt Sprachförderung

Sonderpädag. Förderung erteilt:

Fremdsprachenfolge Abgeschlossene Fächer

Fach	Fachbezeichnung	von Jgst.	bis Jgst.	Feststellungspr. Niveaustufe	ggf. Erläuterung zur Festst...
1 E	Englisch	5		<input type="checkbox"/>	

Navigator
 Schul... Art Schule
 0460 RS 0460

Filter: Auswählen
 Suche: aktiv Bearbeiten

Schul...	Klasse	S...	Name, V
0460	5 A	1	Benker, A
0460	5 B	2	Conrad, S
0460	5 C	3	Decker, S
0460	5 D	4	Dietrich, S
0460	5 E	5	Ebert, S
0460	6 A	6	Freund, S
0460	6 B	7	Graf, Th
0460	6 C	8	Hackl, V
0460	6 D	9	Hartmar, S
0460	7 A	10	Hölzl, G
0460	7 B	11	Jobst, Is
0460	7 C	12	Klier, Ar
0460	7 D	13	Korn, H
0460	7 E	14	Leicht, T
0460	7 F	15	Lenz, M
0460	8 A	16	Maas, E
0460	8 B	17	Margraf, S
0460	8 C	18	Miller, A
0460	8 D	19	Mustermann, M

Anzahl: 30



Unterricht

ASV - Amtliche Schulverwaltung Version 1.12.809_027_02_by

Start x Schüler x

Gewähltes Schuljahr: 2012/13 Gewählter Tag: 21.05.2013 Heute

Klasse / Klassengruppe: 5 A Familienname: Mustermann Vornamen: Mara m/w

Klassenleitung: Frau Jahr, Klassenraum: n/a, Klassenart: R, Jahrgangsstufe: 5

Grunddaten | Anschriften | Laufbahn | **Unterricht** | Gastschulgenehmigung | 2012/13 | Ein-/Austritt | Erweiterungen | Noten | Person

Religions-/Ethikunterricht, Sportbefreiung des Schülers / der Schülerin

Teilnahme am RU: RK römisch-katholisch Sportbefreiung 1. HJ Sportbefreiung 2. HJ

Abmeldung vom Religionsunterr. RK am:

Pflichtunterricht

Fach	Gruppe	Lehrk.	W	Bezeichnung
D	1	Dre	5	D_1/5 A
E	1	Dre	5	E_1/5 A
E	2	Dre	1	E_2/5 A
KR	1	kai	2	KR/r5
Ek	1	Pbi	2	Ek/5 A
B	1	Spr	2	B/5 A
M	1	Con	5	M_1/5 A
Mu	1	Hei	2	Mu/5 A
Sw	1	Reg	2	Sw/5 A
Swd	1	Reg	2	Swd/5 A

Wochenstunden (W) insg.

Wahlpflichtunterricht

Fach	Gruppe	Lehrk.	W	Bezeichnung
W	1	Wöl	3	W_1/5 A

Wochenstunden (W) insg.

Wahl-/Ergänzungsunterricht

Fach	Art	Kurs	W	Bezeichnung
Orc		Orc/w/Fra	2	Orc/w/Fra
Bal	+			

Wochenstunden (W) insg.

Unterrichtselement

Fachbezeichnung:
 Lehrkraft:
 Unterrichtsart:

Besuchtes Fach

Fachbezeichnung:
 Art (Wahl-/Erg.unt.):

Unterricht findet an anderer Schule statt. Markierten Unterricht...
 anderer Schule zuordnen... von anderer Schule zurückholen...

Navigator

Schul... Art Schule

Schul...	Art	Schule
0460	RS	0460

Filter: Auswählen
 Suche: aktiv Bearbeiten

Schul...	Klasse	S...	Name, V
0460	5 A	1	Benker, A
0460	5 B	2	Conrad, M
0460	5 C	3	Decker, S
0460	5 D	4	Dietrich, J
0460	5 E	5	Ebert, S
0460	6 A	6	Freund, M
0460	6 B	7	Graf, Th
0460	6 C	8	Hackl, V
0460	6 D	9	Hartmar, M
0460	7 A	10	Hözl, G
0460	7 B	11	Jobst, Is
0460	7 C	12	Klier, Ar
0460	7 D	13	Korn, Hi
0460	7 E	14	Leicht, T
0460	7 F	15	Lenz, M
0460	8 A	16	Maas, E
0460	8 B	17	Margraf, M
0460	8 C	18	Miller, A
0460	8 D	19	Mustermann, M

Anzahl: 30



Unterricht

In diesem Bereich finden sich sowohl Pflichtunterricht als auch Wahlpflichtunterricht und Wahlunterricht bzw. Intensivierungen. Die allgemeinen Eintragungen werden über die Module „Unterricht“ (Datei > Unterricht > Unterrichtsverteilung) „Klassen“ sowie „Fächer“ automatisch zugeordnet.

Pflichtunterricht

Fach	Gruppe	Lehrk.	W	Bezeichnung	
D	1	Dre	5	D_1/5 A	✖
E	1	Dre	5	E_1/5 A	✖
E	2	Dre	1	E_2/5 A	✖
KR	1	kai	2	KR/r5	✖
Ek	1	Pbi	2	Ek/5 A	✖
B	1	Spr	2	B/5 A	✖
M	1	Con	5	M_1/5 A	✖
Mu	1	Hei	2	Mu/5 A	✖
Sw	1	Reg	2	Sw/5 A	✖
Swd	1	Reg	2	Swd/5 A	✖

Wochenstunden (W) insg.

Wahlpflichtunterricht

Fach	Gruppe	Lehrk.	W	Bezeichnung	
W	1	Wöl	3	W_1/5 A	✖

Wochenstunden (W) insg.

Wahl-/Ergänzungsunterricht

Fach	Art	Kurs	W	Bezeichnung	
Orc		Orc/w/Fra	2	Orc/w/Fra	✖
Bal	+				✖

Wochenstunden (W) insg.



Gastschulgenehmigung

ASV - Amtliche Schulverwaltung Version 1.12.809_027_02_by

Datei Bearbeiten Auswertungen Schüler Modulbezogene Funktionen Fenster Hilfe

Gewähltes Schuljahr: 2012/13 Gewählter Tag: 20.05.2013 Heute

Start X Schüler X

Klasse / Klassengruppe: 5 A
 Familienname: Nowak
 Vornamen: Lydia Ricarda
 m/w: W

Klassenleitung: Frau Adelheid Drexler, Klassenraum: n/a, Klassenart: R, Jahrgangsstufe: 5

Grunddaten Anschriften Laufbahn Unterricht Gastschulgenehmigung 2012/13 Ein-/Austritt Erweiterungen Noten Person

Gastschulgenehmigung

Genehmigung liegt vor

Genehmigung vom: 20.05.2013

Bemerkung: Telefonische Rücksprache mit Schulin Frau Stauderer

ggf. befristet bis: 31.07.2013

Zuweisung

Zuweisung von Schulamt

Schulamt der Zuweisung: Schulamt Rosenheim Stadt

Zuweisung vom: 20.05.2013

Ermittelte Anschrift

Gastschülerstatus:

Gemeindekennzahl:

Gemeinde:

verwendete Anschrift

Straße / Hs.-Nr.:

Staat / PLZ / Ort:

Ortsteil:

Navigator

Schulnr.	Art	Schule
0460	RS	0460

Filter: Auswählen

Suche: aktiv Bearbeiten

Schul...	Klasse	S...	Name, Vor...	KG	Au...
0460	5 A	1	Hackl, Volk...	1	679
0460	5 B	2	Maas, Ekke...	1	680
0460	5 C	3	Decker, Sa...	1	681
0460	5 D	4	Reischl, Ma...	1	682
0460	5 E	5	Benker, Ag...	1	683
0460	6 A	6	Titze, Karl ...	1	684
0460	6 B	7	Stangl, Ing...	1	685
0460	6 C	8	Korn, Henri...	1	686
0460	6 D	9	Weishaupt...	1	687
0460	7 A	10	Tögel, Ame...	1	688
0460	7 B	11	Hölzl, Gera...	1	689
0460	7 C	12	Hartmann, ...	1	690
0460	7 D	13	Widmann, ...	1	691
0460	7 E	14	Neumaier, ...	1	692
0460	7 F	15	Miller, Aga...	1	693
0460	8 A	16	Zimmerma...	1	694
0460	8 B	17	Lenz, Math...	1	695
0460	8 C	18	Leicht, Tam...	1	696
0460	8 D	19	Nowak, Ly...	1	697

Anzahl: 31



Schuljahr

ASV - Amtliche Schulverwaltung Version 1.12.809_027_02_by

Datei Bearbeiten Auswertungen Schüler Modulbezogene Funktionen Fenster Hilfe
 Gewähltes Schuljahr 2012/13 Gewählter Tag 20.05.2013 Heute

Start X Schüler X
 Klasse / Klassengruppe: 5 A Familienname: Nowak Vornamen: Lydia Ricarda m/w: W
 Klassenleitung: Frau Adelheid Drexler, Klassenraum: n/a, Klassenart: R, Jahrgangsstufe: 5

Grunddaten Anschriften Laufbahn Unterricht Gastschulgenehmigung 2012/13 Ein-/Austritt Erweiterungen Noten Person

- Vorrücken in das Schuljahr
 Ziel der Jgst. am Ende des letzt. Schuljahres (2011/12) *Klassenziel erreicht*
 Notenausgleich im letzt. Schuljahr NICHT gewährt im letzt. Schuljahr gewährt

- Wiederholter Besuch der Jahrgangsstufe zum Stichtag
 Jgst am 01.10.2012 Jgst Vorjahr 01.10.2011
 Grund f. wiederh. Besuch

- Nachholfristen
 Probezeit bis Nr. Fach Fachbezeichnung Nachholfrist bis Bemerkung

- Gastschulverhältnis
 Vorschlag des Programms: Gemeindenummer (zum 01.10.2012)
 Gastschüler/Schülerstatus

- Schulpflicht
 Schulpflicht bereits erfüllt:

- Fehltage (optional)
 von bis Kalendertage Schultage Art Grund für Fehltage

- Praktikum (optional)
 Nr. Bereich Firma Ansprechpartner vor Ort betr. Lehrkraft von bis Tg./W

Navigator
 Schulnr. Art Schule
 0460 RS 0460

Filter: Auswählen
 Suche: aktiv Bearbeiten

Schulnr.	Klasse	S...	Name, Vor...	KG	Au...	...
0460	5 A	1	Hackl, Volk...	1	679	
0460	5 B	2	Maas, Ekke...	1	680	
0460	5 C	3	Decker, Sa...	1	681	
0460	5 D	4	Reischl, Ma...	1	682	
0460	5 E	5	Benker, Ag...	1	683	
0460	6 A	6	Titze, Karl ...	1	684	
0460	6 B	7	Stangl, Ing...	1	685	
0460	6 C	8	Korn, Henri...	1	686	
0460	6 D	9	Weishaupt...	1	687	
0460	7 A	10	Tögel, Ame...	1	688	
0460	7 B	11	Hölzl, Gera...	1	689	
0460	7 C	12	Hartmann, ...	1	690	
0460	7 D	13	Widmann, ...	1	691	
0460	7 E	14	Neumaier, ...	1	692	
0460	7 F	15	Miller, Aga...	1	693	
0460	8 A	16	Zimmerma...	1	694	
0460	8 B	17	Lenz, Math...	1	695	
0460	8 C	18	Leicht, Tam...	1	696	
0460	8 D	19	Nowak, Ly...	1	21	

Anzahl: 31



Ein-/Austritt

ASV - Amtliche Schulverwaltung Version 1.12.809_027_02_by

Start X Schüler X

File Edit Auswertungen Schüler Modulbezogene Funktionen Fenster Hilfe

Gewähltes Schuljahr 2012/13 Gewählter Tag 21.05.2013 Heute

Klasse / Klassengruppe: 5 A Familienname: Mustermann Vornamen: Mara m/w: W

Klassenleitung: Frau Adelheid Drexler, Klassenraum: n/a, Klassenart: R, Jahrgangsstufe: 5

Grunddaten Anschriften Laufbahn Unterricht Gastschulgenehmigung 2012/13 Ein-/Austritt Erweiterungen Noten Person

Einschulung (Beginn der Vollzeitschulpflicht)

Eintritt in Grundschule am: 01.08.2008 Geburtsdatum: 13.10.2002

Eintritt

Anmeldung am: 13.09.2012

Eintritt am: 13.09.2012 in die Jahrgangsstufe: 5

von Schule: 2549 Grundschule Allershausen Besuch einer Jgst. 1A bzw. 2A

Schulbesuch am: 01.10.2011 GS Grundschule besuchte Jahrgangsstufe am 01.10.2011: 4

Berechtigung für die Aufnahme in diese Schulart

Eignung laut Übertrittszeugnis: ausgestellt im Jahr:

Aufnahmeberechtigung: Ü Übertrittszeugnis

Austritt

Austritt am: Abschluss:

Austritt/Übertritt wohin: in Schule (optional):

Ziel der Jahrgangsstufe am Ende des Schuljahres:

Fehlende Unterlagen (optional)

Nr.	Art	Art der Unterlage	ggf. Termin

Navigator

Schul...	Art	Schule
0460	RS	0460

Filter: Auswählen

Suche: aktiv Bearbeiten

Schul...	Klasse	S...	Name, V
0460	5 A	1	Benker, V
0460	5 B	2	Conrad,
0460	5 C	3	Decker,
0460	5 D	4	Dietrich
0460	5 E	5	Ebert, S
0460	6 A	6	Freund,
0460	6 B	7	Graf, Th
0460	6 C	8	Hackl, V
0460	6 D	9	Hartmar
0460	7 A	10	Hözl, G
0460	7 B	11	Jobst, Is
0460	7 C	12	Klier, Ar
0460	7 D	13	Korn, Hi
0460	7 E	14	Leicht, T
0460	7 F	15	Lenz, M
0460	8 A	16	Maas, E
0460	8 B	17	Margraf
0460	8 C	18	Miller, A
0460	8 D	19	Musterr

Anzahl: 30



Erweiterungen

ASV - Amtliche Schulverwaltung Version 1.12.809_027_02_by

Start X Schüler X

Klasse / Klassengruppe: 5 A Familienname: Nowak Vornamen: Lydia Ricarda m/w: W

Klassenleitung: Frau Adelheid Drexler, Klassenraum: n/a, Klassenart: R, Jahrgangsstufe: 5

Grunddaten | Adressen | Laufbahn | Unterricht | Gastschulgenehmigung | 2012/13 | Ein-/Austritt | **Erweiterungen** | Noten | Person

Unterbringung / Betreuung

Unterbringung: Organisation der Betreuung: Ganztag. Betreuung / Förd.: ggf. Tage pro Woche: 0

Merker (optional)

Schüler hat Funktion als: Nr. Merker

Schulweg (optional)

Kostenfreiheit: KE keine Kostenerstattung Haltestellen: Länge des Schulwegs in km: Kürzel: Verkehrsmittel:

Nachmittagsbefreiungen:

Bankverbindung 1

Kontoinhaber: Kontonummer: Bankleitzahl: IBAN / SWIFT:

Navigator

Schulnr. Art Schule

0460 RS 0460

Filter: Auswählen

Suche: aktiv Bearbeiten

Schulnr.	Klasse	S...	Name, Vor...	KG	Au...
0460	5 A	1	Hackl, Volk...	1	679
0460	5 B	2	Maas, Ekke...	1	680
0460	5 C	3	Decker, Sa...	1	681
0460	5 D	4	Reischl, Ma...	1	682
0460	5 E	5	Benker, Ag...	1	683
0460	6 A	6	Titze, Karl...	1	684
0460	6 B	7	Stangl, Ing...	1	685
0460	6 C	8	Korn, Henri...	1	686
0460	6 D	9	Weishaupt...	1	687
0460	7 A	10	Tögel, Ame...	1	688
0460	7 B	11	Hölzl, Gera...	1	689
0460	7 C	12	Hartmann, ...	1	690
0460	7 D	13	Widmann, ...	1	691
0460	7 E	14	Neumaier, ...	1	692
0460	7 F	15	Miller, Aga...	1	693
0460	8 A	16	Zimmerma...	1	694
0460	8 B	17	Lenz, Math...	1	695
0460	8 C	18	Leicht, Tam...	1	696
0460	8 D	19	Nowak, Ly...	1	21

Anzahl: 31

Erweiterungen

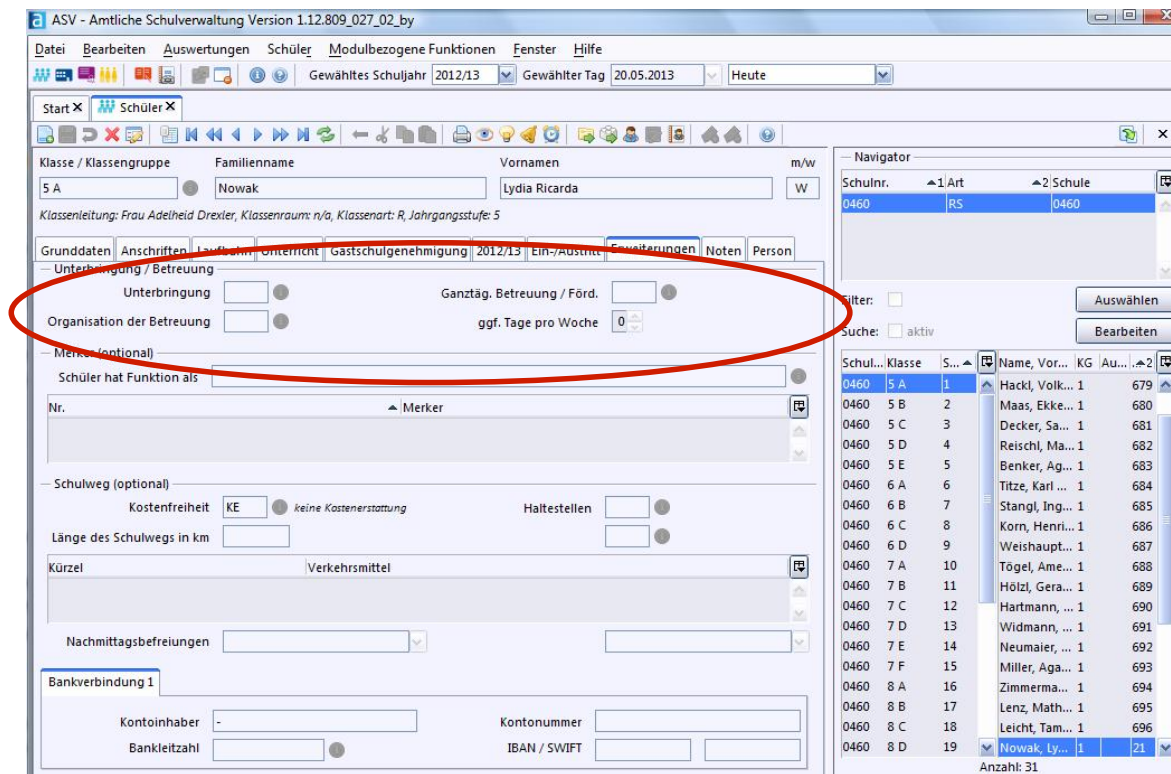

ASV - Amtliche Schulverwaltung Version 1.12.809_027_02_by

Start X Schüler X

Klasse / Klassengruppe: 5 A
 Familienname: Nowak
 Vornamen: Lydia Ricarda
 m/w: W

Klassenleitung: Frau Adelheid Drexler, Klassenraum: n/a, Klassenart: R, Jahrgangsstufe: 5

Grunddaten | Anschriften | ~~Leistungen~~ | ~~Unterricht~~ | ~~Gastschulgenehmigung~~ | 2012/13 | Ein-/Ausstellung | **Erweiterungen** | Noten | Person

Unterbringung / Betreuung

Unterbringung:

Ganztäg. Betreuung / Förd.:

Organisation der Betreuung:

ggf. Tage pro Woche: 0

Schüler hat Funktion als:

Nr. Merker

Schulweg (optional)

Kostenfreiheit: KE keine Kostenersatzung

Haltestellen:

Länge des Schulwegs in km:

Kürzel: Verkehrsmittel:

Nachmittagsbefreiungen:

Bankverbindung 1

Kontoinhaber: Kontonummer:

Bankleitzahl: IBAN / SWIFT:

Navigator

Schulnr. 1 Art 2 Schule

0460 RS 0460

Filter: Auswählen

Suche: aktiv Bearbeiten

Schulnr.	Klasse	S...	Name, Vor...	KG	Au...	2
0460	5 A	1	Hackl, Volk...	1	679	
0460	5 B	2	Maas, Ekke...	1	680	
0460	5 C	3	Decker, Sa...	1	681	
0460	5 D	4	Reischl, Ma...	1	682	
0460	5 E	5	Benker, Ag...	1	683	
0460	6 A	6	Titze, Karl...	1	684	
0460	6 B	7	Stangl, Ing...	1	685	
0460	6 C	8	Korn, Henri...	1	686	
0460	6 D	9	Weishaupt...	1	687	
0460	7 A	10	Tögel, Ame...	1	688	
0460	7 B	11	Hölzl, Gera...	1	689	
0460	7 C	12	Hartmann, ...	1	690	
0460	7 D	13	Widmann, ...	1	691	
0460	7 E	14	Neumaier, ...	1	692	
0460	7 F	15	Miller, Aga...	1	693	
0460	8 A	16	Zimmerma...	1	694	
0460	8 B	17	Lenz, Math...	1	695	
0460	8 C	18	Leicht, Tam...	1	696	
0460	8 D	19	Nowak, Ly...	1	21	

Anzahl: 31

Hier sind Eintragungen zum Besuch eines Internats, einer Ganztagesklasse ... möglich.



Erweiterungen

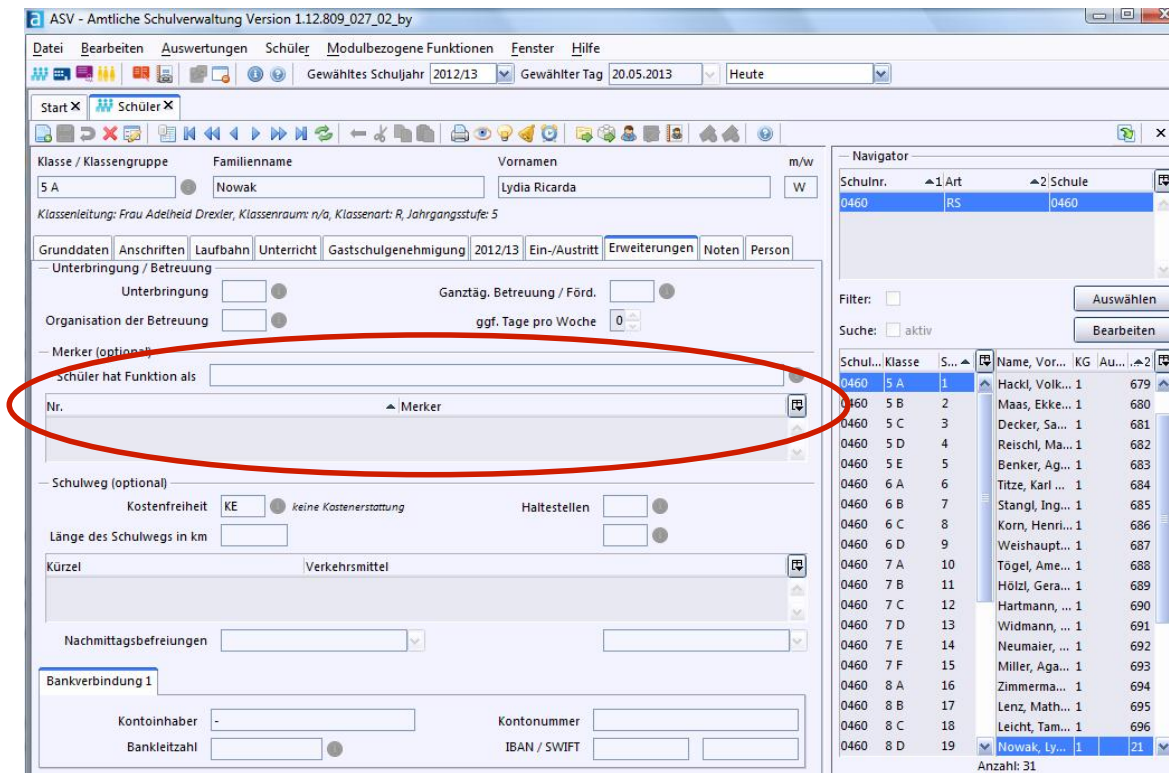

ASV - Amtliche Schulverwaltung Version 1.12.809_027_02_by

Datei Bearbeiten Auswertungen Schüler Modulbezogene Funktionen Fenster Hilfe

Gewähltes Schuljahr 2012/13 Gewählter Tag 20.05.2013 Heute

Start X Schüler X

Klasse / Klassengruppe 5 A Familienname Nowak Vornamen Lydia Ricarda m/w W

Klassenleitung: Frau Adelheid Drexler, Klassenraum: n/a, Klassenart: R, Jahrgangsstufe: 5

Grunddaten Anschriften Laufbahn Unterricht Gastschulgenehmigung 2012/13 Ein-/Austritt **Erweiterungen** Noten Person

Unterbringung / Betreuung

Unterbringung Ganztag. Betreuung / Förd.

Organisation der Betreuung ggf. Tage pro Woche 0

Merker (optional)

Schüler hat Funktion als

Nr. Merker

Schulweg (optional)

Kostenfreiheit KE keine Kostenersatzung Haltestellen

Länge des Schulwegs in km

Kürzel Verkehrsmittel

Nachmittagsbefreiungen

Bankverbindung 1

Kontoinhaber - Kontonummer

Bankleitzahl IBAN / SWIFT

Navigator

Schulnr. 1 Art 2 Schule

0460 RS 0460

Filter: Auswählen

Suche: aktiv Bearbeiten

Schulnr.	Klasse	S...	Name, Vor...	KG	Au...
0460	5 A	1	Hackl, Volk...	1	679
0460	5 B	2	Maas, Ekke...	1	680
0460	5 C	3	Decker, Sa...	1	681
0460	5 D	4	Reischl, Ma...	1	682
0460	5 E	5	Benker, Ag...	1	683
0460	6 A	6	Titze, Karl...	1	684
0460	6 B	7	Stangl, Ing...	1	685
0460	6 C	8	Korn, Henri...	1	686
0460	6 D	9	Weishaupt...	1	687
0460	7 A	10	Tögel, Ame...	1	688
0460	7 B	11	Hölzl, Gera...	1	689
0460	7 C	12	Hartmann, ...	1	690
0460	7 D	13	Widmann, ...	1	691
0460	7 E	14	Neumaier, ...	1	692
0460	7 F	15	Miller, Aga...	1	693
0460	8 A	16	Zimmerma...	1	694
0460	8 B	17	Lenz, Math...	1	695
0460	8 C	18	Leicht, Tam...	1	696
0460	8 D	19	Nowak, Ly...	1	21

Anzahl: 31

Hier sind Eintragungen zu Tätigkeiten als Schülersprecher oder Klassensprecher möglich.



Noten

ASV - Amtliche Schulverwaltung Version 1.12.809_027_02_by

Datei Bearbeiten Auswertungen Schüler Modulbezogene Funktionen Fenster Hilfe
 Gewähltes Schuljahr 2012/13 Gewählter Tag 21.05.2013 Heute

Start X Lehrkräfte X Schüler X
 Klasse / Klassengruppe: 5 A Familienname: Mustermann Vornamen: Mara m/w: W
 Klassenleitung: Frau Adelheid Drexler, Klassenraum: n/a, Klassenart: R, Jahrgangsstufe: 5

Grunddaten Anschriften Laufbahn Unterricht Gastschulgenehmigung 2012/13 Ein-/Austritt Erweiterungen **Noten** Person

	alt. B	mündliche Noten							schr. Noten					Durchschnitt	Zeugnis	
		1	2	3	4	5	6	mdl. Noten	1	2	3	4	schr. Noten		D	D
Deutsch	<input type="checkbox"/>	2	2	3	4	4	5	3,33	2	4	3	3	3,00	2,66	2,66	3
Englisch	<input type="checkbox"/>	1	1	1	3	2		1,60	1	1	2	1	1,25	1,43	1,43	1
Katholische Religionslehre	<input type="checkbox"/>	4	2	3	2			2,75						2,75	2,75	3

Für jede Note ist zudem der Eintrag des Datums, der individuellen Gewichtung sowie des Leistungsgegenstandes möglich.

Daten der Einzelnote

Datum: 22.05.2013 Leistungsgegenstand: Das Erbe der Propheten

Gewicht: 1



Person

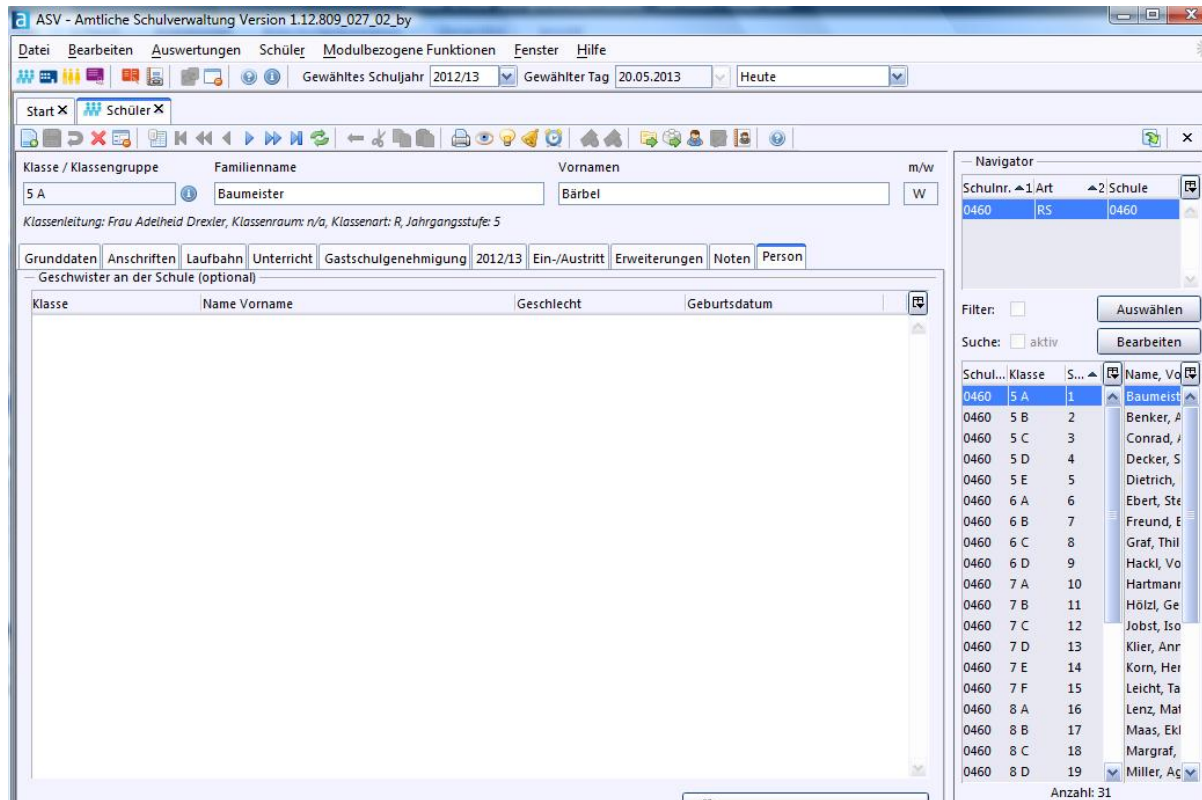

ASV - Amtliche Schulverwaltung Version 1.12.809_027_02_by

Start X Schüler X

Klasse / Klassengruppe: 5 A
 Familienname: Baumeister
 Vornamen: Bärbel
 m/w: W

Klassenleitung: Frau Adelheid Drexler, Klassenraum: n/a, Klassenart: R, Jahrgangsstufe: 5

Grunddaten | Anschriften | Laufbahn | Unterricht | Gastschulgenehmigung | 2012/13 | Ein-/Austritt | Erweiterungen | Noten | **Person**

Geschwister an der Schule (optional)

Klasse	Name Vorname	Geschlecht	Geburtsdatum

Navigator

Schulnr. Art Schule

0460	RS	0460
------	----	------

Filter: Auswählen

Suche: aktiv Bearbeiten

Schul...	Klasse	S...	Name, Vo
0460	5 A	1	Baumeist
0460	5 B	2	Benker, A
0460	5 C	3	Conrad, J
0460	5 D	4	Decker, S
0460	5 E	5	Dietrich,
0460	6 A	6	Ebert, Ste
0460	6 B	7	Freund, E
0460	6 C	8	Graf, Thil
0460	6 D	9	Hackl, Vo
0460	7 A	10	Hartmann
0460	7 B	11	Hölzl, Ge
0460	7 C	12	Jobst, Iso
0460	7 D	13	Klier, Anr
0460	7 E	14	Korn, Her
0460	7 F	15	Leicht, Ta
0460	8 A	16	Lenz, Mat
0460	8 B	17	Maas, Ekl
0460	8 C	18	Margraf,
0460	8 D	19	Miller, Aç

Anzahl: 31



3. Schüler neu erfassen

Schülerdaten müssen von den weiterführenden Schulen in Zukunft meist nicht mehr manuell erfasst werden. Da sie in der Regel bereits von einer Grundschule an ASD gemeldet wurde, liegen sie bereits in ASD vor und können von dort abgeholt werden. Bis die Grundschulen mit ASV arbeiten, ist eine manuelle Erfassung jedoch erforderlich!



3.1 Schüler in ASD suchen

Gehen Sie hierzu wie folgt vor:

Öffnen Sie Menü *Datei* → *Schüler* und wählen Sie im Navigator die Klasse, in die der Schüler aufgenommen werden soll. Dies kann auch eine Organisationklasse (z.B. „neu“) sein.

Klicken Sie auf das -Symbol in der Iconleiste

Geben Sie die Stammdaten des Schülers – mindestens Geschlecht, Familienname, Vorname(n) und Geburtsdatum – ein und klicken Sie auf die Schaltfläche *Suche in ASD starten*.

(Sie können auch Platzhalterzeichen verwenden: Das Sternchen („*“) steht für eine beliebige Zeichenfolge.)

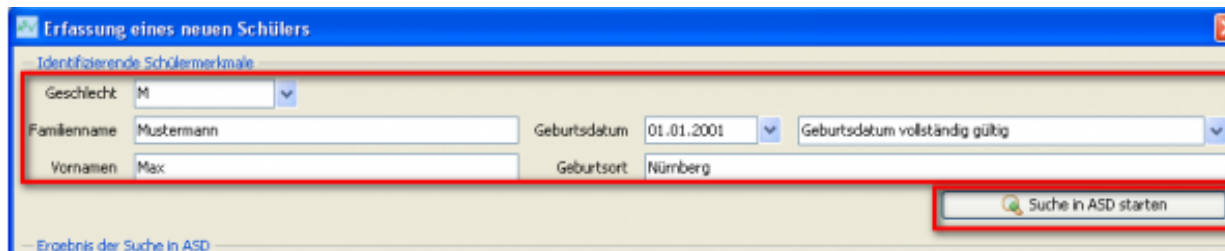

3.2 Schüler manuell eingeben

Ist der zu erfassende Schüler in ASD nicht vorhanden, erhalten Sie eine Dialogmeldung, mit der zugleich ein Button zur Eingabe eines neuen Schülers in ASD aktiviert wird:

Erfassung eines neuen Schülers

Identifizierende Schülermerkmale

Geschlecht:

Familienname: Geburtsdatum: Geburtsdatum vollständig gültig:

Vorname: Geburtsort:

Ergebnis der Suche in ASD

Es konnte zu den oben eingegebenen Merkmalen kein passender Schülerdatensatz in ASD gefunden werden. Bitte prüfen Sie die Schreibweise aller eingegebenen Merkmale und versuchen Sie es ggf. erneut. Wenn Sie auch dann keinen Schülerdatensatz finden, ist er in ASD noch nicht vorhanden. Drücken Sie auf die Schaltfläche "Neuer Schüler in ASD", um den Schülerdatensatz in ASD und in der Schule zu erzeugen. Vergewissern Sie sich vorher, dass Sie alle identifizierenden Schülermerkmale vollständig und ohne Jokerzeichen (? , *) angegeben haben.

Gefundene Schülerdatensätze in ASD bzw. in der Schule

Nr.	Familienname	Geburtsname	Vornamen	G	Geburtsdatum	Geburtsort	Klasse 1)

1) Falls der/jede gefundene Schüler/Schülerin bereits in der Schule im Schuljahr 2011/12 erfasst ist, wird die Zeile deaktiviert und kann nicht gewählt werden. Zur Information wird die Klasse ausgegraut angezeigt.



Klicken Sie nun auf die Schaltfläche *Neuer Schüler in ASD*
Im folgenden Dialog können Sie die Klasse auswählen, in die der neue Schüler aufgenommen werden soll:

Sicherheitsabfrage

Möchten Sie den/die Schüler/in [redacted] in der Klasse 5 A in die Klassengruppe

5 A_1

im Schuljahr 2012/13 erfassen?

OK Abbrechen

Der aufgenommene Schüler wird nun in der Klasse 5A angezeigt und kann weiter bearbeitet werden.